

平成25年度

一般会計 予算書

---

美浜町

## 平成25年度美浜町一般会計予算

平成25年度美浜町一般会計予算は、次に定めるところによる。

(歳入歳出予算)

第1条 歳入歳出予算の総額を歳入歳出それぞれ3,374,607千円とする。

2 歳入歳出予算の款項の区分及び当該区分ごとの金額は、「第1表 歳入歳出予算」による。

(債務負担行為)

第2条 地方自治法第214条の規定により債務を負担する行為をすることができる事項、期間及び限度額は、「第2表 債務負担行為」による。

(地方債)

第3条 地方自治法第230条第1項の規定により起こすことができる起債の目的、限度額、起債の方法、利率及び償還の方法は、「第3表 地方債」による。

(一時借入金)

第4条 地方自治法第235条の3第2項の規定による一時借入金の借入の最高額は、300,000千円と定める。

(歳出予算の流用)

第5条 地方自治法第220条第2項ただし書きの規定により歳出予算の各項の経費の金額を流用することができる場合は、次のとおりと定める。

各項に計上した給料、職員手当等及び共済費（賃金に係る共済費を除く。）に係る予算額に過不足を生じた場合における同一款内でのこれらの経費の各項の間の流用。

平成25年3月8日提出  
美浜町長 森下 誠史

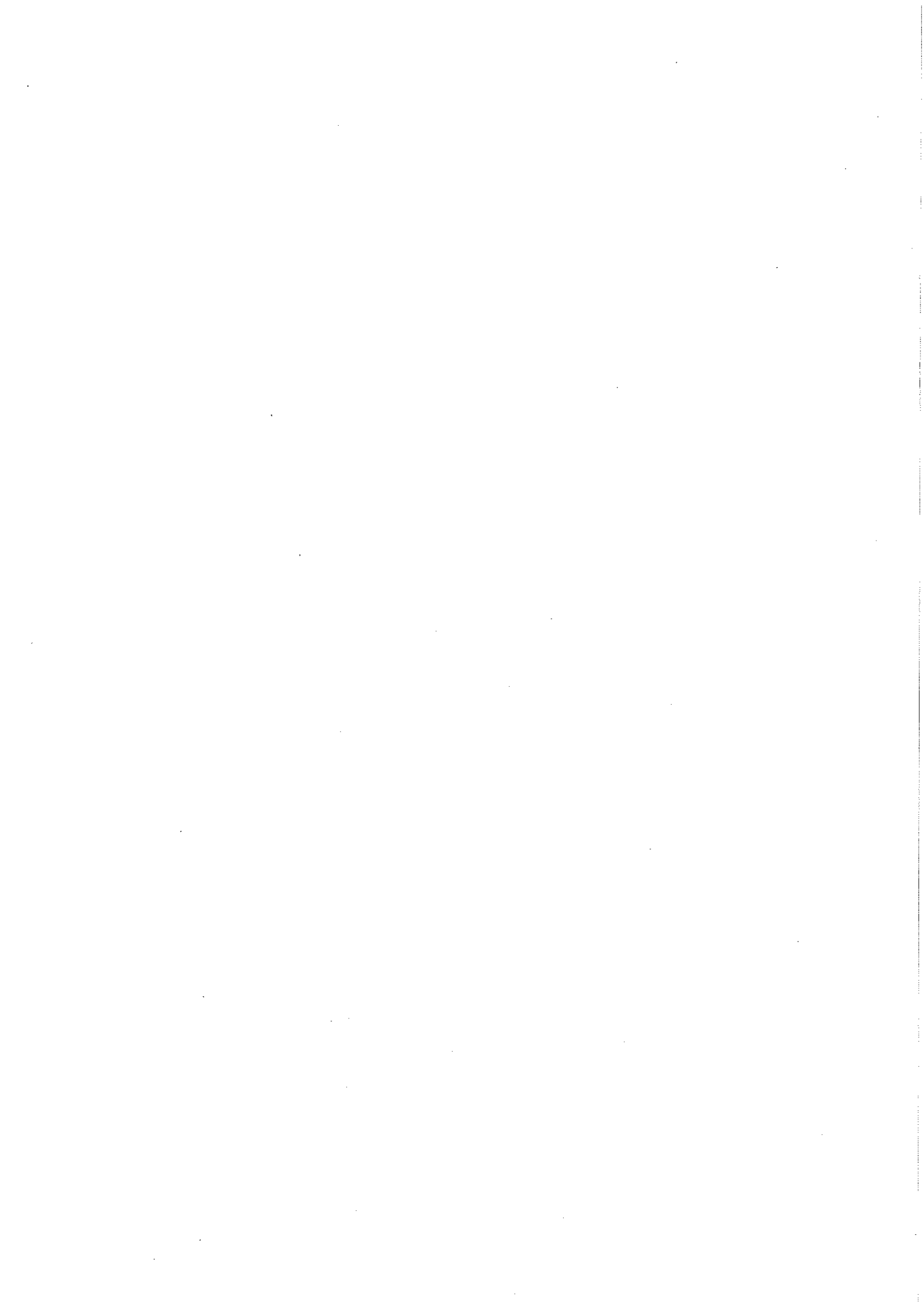

第1表

歳入 歳入 歳出 予算 単位：千円

| 款              | 項              | 金額      |
|----------------|----------------|---------|
| 1. 町税          |                | 582,743 |
|                | 1. 町民税         | 288,901 |
|                | 2. 固定資産税       | 263,091 |
|                | 3. 軽自動車税       | 18,650  |
|                | 4. たばこ税        | 12,100  |
|                | 5. 特別土地保有税     | 1       |
| 2. 地方譲与税       |                | 19,001  |
|                | 1. 地方揮発油譲与税    | 6,000   |
|                | 2. 自動車重量譲与税    | 13,000  |
|                | 3. 地方道路譲与税     | 1       |
| 3. 利子割交付金      |                | 3,000   |
|                | 1. 利子割交付金      | 3,000   |
| 4. 配当割交付金      |                | 2,000   |
|                | 1. 配当割交付金      | 2,000   |
| 5. 株式等譲渡所得割交付金 |                | 400     |
|                | 1. 株式等譲渡所得割交付金 | 400     |
| 6. 地方消費税交付金    |                | 51,000  |
|                | 1. 地方消費税交付金    | 51,000  |
| 7. 自動車取得税交付金   |                | 5,000   |

| 款               | 項              | 金額        |
|-----------------|----------------|-----------|
|                 | 1. 自動車取得税交付金   | 5,000     |
| 8. 地方特例交付金      |                | 2,000     |
|                 | 1. 地方特例交付金     | 2,000     |
| 9. 地方交付税        |                | 1,363,721 |
|                 | 1. 地方交付税       | 1,363,721 |
| 10. 交通安全対策特別交付金 |                | 600       |
|                 | 1. 交通安全対策特別交付金 | 600       |
| 11. 分担金及び負担金    |                | 36,217    |
|                 | 1. 分担金         | 150       |
|                 | 2. 負担金         | 36,067    |
| 12. 使用料及び手数料    |                | 43,320    |
|                 | 1. 使用料         | 20,003    |
|                 | 2. 手数料         | 23,317    |
| 13. 国庫支出金       |                | 266,454   |
|                 | 1. 国庫負担金       | 179,010   |
|                 | 2. 国庫補助金       | 79,972    |
|                 | 3. 国庫委託金       | 7,472     |
| 14. 県支出金        |                | 212,599   |
|                 | 1. 県負担金        | 107,817   |

単位：千円

|          |               |           |
|----------|---------------|-----------|
|          | 2. 県補助金       | 93,659    |
|          | 3. 県委託金       | 11,123    |
| 15. 財産収入 |               | 3,882     |
|          | 1. 財産運用収入     | 3,882     |
| 17. 繰入金  |               | 434,523   |
|          | 2. 基金繰入金      | 434,523   |
| 18. 繰越金  |               | 70,000    |
|          | 1. 繰越金        | 70,000    |
| 19. 諸収入  |               | 57,647    |
|          | 1. 延滞金加算金及び過料 | 500       |
|          | 2. 預金利子       | 100       |
|          | 3. 雑入         | 54,085    |
|          | 4. 貸付金元利収入    | 2,962     |
| 20. 町債   |               | 220,500   |
|          | 1. 町債         | 220,500   |
| 歳入       | 合計            | 3,374,607 |

## 歳出

単位：千円

| 款         | 項            | 金額      |
|-----------|--------------|---------|
| 1. 議会費    |              | 77,434  |
|           | 1. 議会費       | 77,434  |
| 2. 総務費    |              | 464,405 |
|           | 1. 総務管理費     | 377,441 |
|           | 2. 徴税費       | 59,810  |
|           | 3. 戸籍住民基本台帳費 | 19,957  |
|           | 4. 選挙費       | 5,726   |
|           | 5. 統計調査費     | 895     |
| 3. 民生費    |              | 576     |
|           | 6. 監査委員費     | 576     |
| 4. 衛生費    |              | 862,952 |
|           | 1. 社会福祉費     | 634,628 |
|           | 2. 児童福祉費     | 228,324 |
|           |              | 415,811 |
| 5. 農林水産業費 | 1. 保健衛生費     | 212,146 |
|           | 2. 清掃費       | 203,665 |
| 5. 農林水産業費 |              | 197,139 |
|           | 1. 農業費       | 67,974  |
|           | 2. 林業費       | 39,100  |
|           | 3. 水産業費      | 90,065  |

単位：千円

|         |          |         |
|---------|----------|---------|
| 6. 商工費  |          | 37,547  |
|         | 1. 商工費   | 37,547  |
| 7. 土木費  |          | 277,752 |
|         | 1. 土木管理費 | 18,239  |
|         | 2. 道路橋梁費 | 132,861 |
|         | 3. 河川海岸費 | 1,153   |
|         | 4. 港湾費   | 134     |
|         | 5. 都市計画費 | 110,794 |
|         | 6. 住宅費   | 14,571  |
| 8. 消防費  |          | 222,632 |
|         | 1. 消防費   | 222,632 |
| 9. 教育費  |          | 464,897 |
|         | 1. 教育総務費 | 58,437  |
|         | 2. 小学校費  | 59,097  |
|         | 3. 中学校費  | 33,256  |
|         | 5. こども園費 | 178,417 |
|         | 6. 社会教育費 | 64,900  |
|         | 7. 保健体育費 | 70,790  |
| 10. 公債費 |          | 349,038 |
|         | 1. 公債費   | 349,038 |
| 30. 予備費 |          | 5,000   |



單位：千元

| 款  | 項      | 金額        |
|----|--------|-----------|
|    | 1. 予備費 | 5,000     |
| 歲出 | 合計     | 3,374,607 |

第2表

債務負担行為

単位：千円

| 事項               | 項目      | 期       | 間       | 限度額    |
|------------------|---------|---------|---------|--------|
| 情報システムリース料       | リース料    | 自平成26年度 | 至平成30年度 | 23,702 |
| 小学校教育用コンピュータリース料 | リース料    | 自平成26年度 | 至平成30年度 | 53,000 |
| 中学校教育用コンピュータリース料 | リース料    | 自平成26年度 | 至平成30年度 | 26,500 |
| AED借上料           | (体育施設費) | 自平成26年度 | 至平成29年度 | 280    |

第3表

地 方 債

単位：千円

| 起債の目的                         | 限度額    | 起債の方法 | 利率      | 償還の方法   |
|-------------------------------|--------|-------|---------|---|
| 公共事業等道路事業                     | 9,700  | 証書借入  | 年5.0%以内 | 借入先の融通条件に従うものとする。<br>ただし、都合により償還期間を短縮し、又は、繰上償還もしくは低利に借り換えすることができ。 |
| 地方道路等整備事業                     | 19,200 | "     | "       |   |
| 緊急防災・減災事業<br>(新浜消防車庫新築工事)     | 30,700 | "     | "       |   |
| 緊急防災・減災事業<br>(旧郷土資料館解体及び外構工事) | 12,300 | "     | "       |   |
| 一般単独事業<br>(松原地区館防水改修工事)       | 11,800 | "     | "       |   |
| 一般単独事業<br>(観光トイレ設置工事)         | 11,500 | "     | "       |   |
| 公共事業等漁港事業                     | 5,300  | "     | "       |   |

単位：千円

| 起債の目的   | 限度額     | 起債の方法 | 利率  | 償還の方法   |
|---------|---------|-------|---|---|
| 臨時財政対策債 | 120,000 | 証書借入  | 年5.0%以内<br>(ただし、利率見直し及び地方<br>債借入団体、利率見直しを<br>行つた後の利率)<br>(ただし、利率見直し及び地方<br>債借入団体、利率見直しを<br>行つた後の利率) | 借入先の融通条件に従う<br>ものとし、都合により償還<br>期間を短縮し、又は、繰<br>上償還もすることができる。 |

## 歳入

## 歳入歳出予算事項別明細書

単位：千円

| 款               | 本年度       | 前年度       | 比 | 較       |
|-----------------|-----------|-----------|---|---------|
| 1. 町税           | 582,743   | 587,686   |   | △4,943  |
| 2. 地方譲与税        | 19,001    | 21,001    |   | △2,000  |
| 3. 利子割交付金       | 3,000     | 3,000     |   | 0       |
| 4. 配当割交付金       | 2,000     | 2,000     |   | 0       |
| 5. 株式等譲渡所得割交付金  | 400       | 400       |   | 0       |
| 6. 地方消費税交付金     | 51,000    | 53,000    |   | △2,000  |
| 7. 自動車取得税交付金    | 5,000     | 6,000     |   | △1,000  |
| 8. 地方特例交付金      | 2,000     | 2,000     |   | 0       |
| 9. 地方交付税        | 1,363,721 | 1,408,372 |   | △44,651 |
| 10. 交通安全対策特別交付金 | 600       | 600       |   | 0       |
| 11. 分担金及び負担金    | 36,217    | 36,853    |   | △636    |
| 12. 使用料及び手数料    | 43,320    | 43,506    |   | △186    |
| 13. 国庫支出金       | 266,454   | 252,351   |   | 14,103  |
| 14. 県支出金        | 212,599   | 224,112   |   | △11,513 |
| 15. 財産収入        | 3,882     | 3,932     |   | △50     |
| 17. 繰入金         | 434,523   | 291,097   |   | 143,426 |
| 18. 繰越金         | 70,000    | 70,000    |   | 0       |
| 19. 諸収入         | 57,647    | 62,554    |   | △4,907  |
| 20. 町債          | 220,500   | 270,900   |   | △50,400 |

( 10 )

單位：千円

| 款       | 本年 度      | 前 年 度     | 比 較    |
|---------|-----------|-----------|--------|
| 歳 入 合 計 | 3,374,607 | 3,339,364 | 35,243 |

歳 出

単位：千円

| 款         | 本 年 度     | 前 年 度     | 比 較     | 本 年 度 の 財 源 内 訳 |         |         | 一 般 財 源   |
|-----------|-----------|-----------|---------|-----------------|---------|---------|-----------|
|           |           |           |         | 特 定 財 源         |         |         |           |
|           |           |           |         | 国 県 支 出 金       | 地 方 債   | そ の 他   |           |
| 1. 議会費    | 77,434    | 78,364    | △930    |                 |         | 11      | 77,423    |
| 2. 総務費    | 464,405   | 436,840   | 27,565  | 32,933          |         | 9,446   | 422,026   |
| 3. 民生費    | 862,952   | 936,778   | △73,826 | 315,721         |         | 32,148  | 515,083   |
| 4. 衛生費    | 415,811   | 394,768   | 21,043  | 3,221           |         | 25,132  | 387,458   |
| 5. 農林水産業費 | 197,139   | 139,429   | 57,710  | 76,302          | 5,300   | 399     | 115,138   |
| 6. 商工費    | 37,547    | 18,182    | 19,365  | 6,861           | 11,500  | 1,500   | 17,686    |
| 7. 土木費    | 277,752   | 309,654   | △31,902 | 24,000          | 28,900  | 13,027  | 211,825   |
| 8. 消防費    | 222,632   | 200,164   | 22,468  | 13,311          | 43,000  |         | 166,321   |
| 9. 教育費    | 464,897   | 471,319   | △6,422  | 6,704           | 11,800  | 80,356  | 366,037   |
| 10. 公債費   | 349,038   | 348,866   | 172     |                 |         | 7,962   | 341,076   |
| 30. 予備費   | 5,000     | 5,000     | 0       |                 |         |         | 5,000     |
| 歳 出 合 計   | 3,374,607 | 3,339,364 | 35,243  | 479,053         | 100,500 | 169,981 | 2,625,073 |

歳入

(款) 1. 町税

(項) 1. 町民税

単位：千円

| 目     | 本年度     | 前年度     | 比較    | 節        |         | 説明               |
|-------|---------|---------|-------|----------|---------|------------------|
|       |         |         |       | 区分       | 金額      |                  |
| 1. 個人 | 277,900 | 273,600 | 4,300 | 1. 現年課税分 | 276,400 | 個人均等割<br>9,700   |
|       |         |         |       | 2. 滞納繰越分 | 1,500   | 個人所得割<br>266,700 |
| 2. 法人 | 11,001  | 11,001  | 0     | 1. 現年課税分 | 11,000  | 法人均等割<br>6,000   |
|       |         |         |       | 2. 滞納繰越分 | 1       | 法人所得割<br>5,000   |
| 計     | 288,901 | 284,601 | 4,300 |          |         |                  |

(款) 1. 町税

(項) 2. 固定資産税

|                               |         |         |         |          |         |                |
|-------------------------------|---------|---------|---------|----------|---------|----------------|
| 1. 固定資産税                      | 260,400 | 270,700 | △10,300 | 1. 現年課税分 | 257,900 | 土地<br>105,700  |
|                               |         |         |         | 2. 滞納繰越分 | 2,500   | 家屋<br>132,800  |
| 2. 国有資産等所<br>在市町村交付<br>金及び納付金 | 2,691   | 2,934   | △243    | 1. 現年課税分 | 2,691   | 償却資産<br>19,400 |
|                               |         |         |         | 2. 滞納繰越分 |         | 滞納繰越分          |
| 計                             | 263,091 | 273,634 | △10,543 |          |         |                |



## (款) 1. 町税

## (項) 3. 軽自動車税

単位：千円

| 目        | 本年度    | 前年度    | 比較 | 節        |        | 説明    |
|----------|--------|--------|----|----------|--------|-------|
|          |        |        |    | 区分       | 金額     |       |
| 1. 軽自動車税 | 18,650 | 18,650 | 0  | 1. 現年課税分 | 18,500 | 現年課税分 |
|          |        |        |    | 2. 滞納繰越分 | 150    | 滞納繰越分 |
| 計        | 18,650 | 18,650 | 0  |          |        |       |

## (款) 1. 町税

## (項) 4. たばこ税

|         |        |        |       |          |        |       |
|---------|--------|--------|-------|----------|--------|-------|
| 1. たばこ税 | 12,100 | 10,800 | 1,300 | 1. 現年課税分 | 12,100 | 現年課税分 |
| 計       | 12,100 | 10,800 | 1,300 |          |        |       |

## (款) 1. 町税

## (項) 5. 特別土地保有税

|            |   |   |   |          |   |       |
|------------|---|---|---|----------|---|-------|
| 1. 特別土地保有税 | 1 | 1 | 0 | 1. 現年課税分 | 1 | 現年課税分 |
| 計          | 1 | 1 | 0 |          |   |       |

## (款) 2. 地方譲与税

## (項) 1. 地方揮発油譲与税

|             |       |       |   |             |       |          |
|-------------|-------|-------|---|-------------|-------|----------|
| 1. 地方揮発油譲与税 | 6,000 | 6,000 | 0 | 1. 地方揮発油譲与税 | 6,000 | 地方揮発油譲与税 |
| 計           | 6,000 | 6,000 | 0 |             |       |          |

## (款) 2. 地方譲与税

## (項) 2. 自動車重量譲与税

単位：千円

| 目           | 本年度    | 前年度    | 比較     | 節           |        | 説明       |
|-------------|--------|--------|--------|-------------|--------|----------|
|             |        |        |        | 区分          | 金額     |          |
| 1. 自動車重量譲与税 | 13,000 | 15,000 | △2,000 | 1. 自動車重量譲与税 | 13,000 | 自動車重量譲与税 |
| 計           | 13,000 | 15,000 | △2,000 |             |        |          |

## (款) 2. 地方譲与税

## (項) 3. 地方道路譲与税

|            |   |   |   |            |   |         |
|------------|---|---|---|------------|---|---------|
| 1. 地方道路譲与税 | 1 | 1 | 0 | 1. 地方道路譲与税 | 1 | 地方道路譲与税 |
| 計          | 1 | 1 | 0 |            |   |         |

## (款) 3. 利子割交付金

## (項) 1. 利子割交付金

|           |       |       |   |           |       |        |
|-----------|-------|-------|---|-----------|-------|--------|
| 1. 利子割交付金 | 3,000 | 3,000 | 0 | 1. 利子割交付金 | 3,000 | 利子割交付金 |
| 計         | 3,000 | 3,000 | 0 |           |       |        |

## (款) 4. 配当割交付金

## (項) 1. 配当割交付金

|           |       |       |   |           |       |        |
|-----------|-------|-------|---|-----------|-------|--------|
| 1. 配当割交付金 | 2,000 | 2,000 | 0 | 1. 配当割交付金 | 2,000 | 配当割交付金 |
| 計         | 2,000 | 2,000 | 0 |           |       |        |

## (款) 5. 株式等譲渡所得割交付金

## (項) 1. 株式等譲渡所得割交付金

単位：千円

| 目              | 本年度 | 前年度 | 比較 | 節              |     | 説明          |
|----------------|-----|-----|----|----------------|-----|-------------|
|                |     |     |    | 区分             | 金額  |             |
| 1. 株式等譲渡所得割交付金 | 400 | 400 | 0  | 1. 株式等譲渡所得割交付金 | 400 | 株式等譲渡所得割交付金 |
| 計              | 400 | 400 | 0  |                |     |             |

## (款) 6. 地方消費税交付金

## (項) 1. 地方消費税交付金

|             |        |        |        |             |        |          |
|-------------|--------|--------|--------|-------------|--------|----------|
| 1. 地方消費税交付金 | 51,000 | 53,000 | △2,000 | 1. 地方消費税交付金 | 51,000 | 地方消費税交付金 |
| 計           | 51,000 | 53,000 | △2,000 |             |        |          |

## (款) 7. 自動車取得税交付金

## (項) 1. 自動車取得税交付金

|              |       |       |        |              |       |           |
|--------------|-------|-------|--------|--------------|-------|-----------|
| 1. 自動車取得税交付金 | 5,000 | 6,000 | △1,000 | 1. 自動車取得税交付金 | 5,000 | 自動車取得税交付金 |
| 計            | 5,000 | 6,000 | △1,000 |              |       |           |

## (款) 8. 地方特例交付金

## (項) 1. 地方特例交付金

|            |       |       |   |            |       |         |
|------------|-------|-------|---|------------|-------|---------|
| 1. 地方特例交付金 | 2,000 | 2,000 | 0 | 1. 地方特例交付金 | 2,000 | 地方特例交付金 |
|------------|-------|-------|---|------------|-------|---------|

## (款) 8. 地方特例交付金

## (項) 1. 地方特例交付金

| 目 | 本年度   | 前年度   | 比較 | 節  |    | 説明 |
|---|-------|-------|----|----|----|----|
|   |       |       |    | 区分 | 金額 |    |
| 計 | 2,000 | 2,000 | 0  |    |    |    |

## (款) 9. 地方交付税

## (項) 1. 地方交付税

|          |           |           |         |          |           |  |
|----------|-----------|-----------|---------|----------|-----------|--|
| 1. 地方交付税 | 1,363,721 | 1,408,372 | △44,651 | 1. 地方交付税 | 1,363,721 | 普通交付税<br>1,263,721<br>特別交付税<br>100,000 |
| 計        | 1,363,721 | 1,408,372 | △44,651 |          |           |  |

## (款) 10. 交通安全対策特別交付金

## (項) 1. 交通安全対策特別交付金

|                |     |     |   |                |     |             |
|----------------|-----|-----|---|----------------|-----|-------------|
| 1. 交通安全対策特別交付金 | 600 | 600 | 0 | 1. 交通安全対策特別交付金 | 600 | 交通安全対策特別交付金 |
| 計              | 600 | 600 | 0 |                |     |             |

## (款) 11. 分担金及び負担金

## (項) 1. 分担金

|           |     |    |    |           |     |                  |
|-----------|-----|----|----|-----------|-----|------------------|
| 2. 土木費分担金 | 150 | 62 | 88 | 1. 土木費分担金 | 150 | 小規模がけ崩れ対策事業地元負担金 |
| 計         | 150 | 62 | 88 |           |     |                  |

## (款)11. 分担金及び負担金

## (項)2. 負担金

単位：千円

| 目         | 本年度    | 前年度    | 比較     | 節               |        | 説明       |
|-----------|--------|--------|--------|-----------------|--------|----------|
|           |        |        |        | 区分              | 金額     |          |
| 1. 民生費負担金 | 13,539 | 13,100 | 439    | 1. 社会福祉費<br>負担金 | 6,553  | 老人福祉費負担金 |
|           |        |        |        | 2. 児童福祉費<br>負担金 | 6,986  |          |
| 4. 教育費負担金 | 22,528 | 23,691 | △1,163 | 1. こども園費<br>負担金 | 22,528 | 長時間児保育料  |
|           |        |        |        |                 |        | 短時間児保育料  |
|           |        |        |        |                 |        | 時間延長保育料  |
|           |        |        |        |                 |        | 預かり保育料   |
|           |        |        |        |                 |        | 一時保育料    |
| 計         | 36,067 | 36,791 | △724   |                 |        | 保育所運営費   |
|           |        |        |        |                 |        | 1,855    |
|           |        |        |        |                 |        | 5,131    |
|           |        |        |        |                 |        | 15,612   |
|           |        |        |        |                 |        | 5,796    |
|           |        |        |        |                 |        | 28       |
|           |        |        |        |                 |        | 72       |
|           |        |        |        |                 |        | 48       |
|           |        |        |        |                 |        | 972      |

## (款)12. 使用料及び手数料

## (項)1. 使用料

|          |       |       |   |          |       |            |       |
|----------|-------|-------|---|----------|-------|------------|-------|
| 2. 衛生使用料 | 4,597 | 4,591 | 6 | 1. 斎場使用料 | 2,210 | 火葬場使用料     | 2,200 |
|          |       |       |   |          |       | 霊安室使用料     | 10    |
|          |       |       |   | 2. 墓地使用料 | 260   | 墓地使用料      |       |
|          |       |       |   | 3. 墓地管理料 | 2,117 | 墓地管理料      |       |
|          |       |       |   | 4. 滞納繰越分 | 10    | 墓地管理料滞納繰越分 |       |

(18)

## (款)12. 使用料及び手数料

## (項)1. 使用料

| 目        | 本年度    | 前年度    | 比較   | 節              |        | 説明           |           |             |    |          |
|----------|--------|--------|------|----------------|--------|--------------|-----------|-------------|----|----------|
|          |        |        |      | 区分             | 金額     |              |           |             |    |          |
| 3. 土木使用料 | 12,200 | 12,833 | △633 | 1. 公営住宅使用料     | 12,200 | 現年分          |           |             |    |          |
| 4. 教育使用料 | 1,972  | 1,771  | 201  | 2. 公民館使用料      | 10     | 公民館使用料       |           |             |    |          |
|          |        |        |      | 4. 小学校使用料      | 182    | 小学校使用料       |           |             |    |          |
|          |        |        |      | 5. 中学校使用料      | 340    | 中学校使用料       |           |             |    |          |
|          |        |        |      | 6. 若者広場使用料     | 150    | 若者広場使用料      |           |             |    |          |
|          |        |        |      | 7. 体育センター使用料   | 380    | 体育センター使用料    |           |             |    |          |
|          |        |        |      | 8. ひまわり子ども園使用料 | 530    | 入園料<br>バス使用料 | 50<br>480 |             |    |          |
|          |        |        |      | 9. 吉原公園使用料     | 380    | 吉原公園使用料      |           |             |    |          |
|          |        |        |      | 6. 商工使用料       | 1,234  | 1,044        | 190       | 1. 多目的広場使用料 | 10 | 多目的広場使用料 |

## (款)12. 使用料及び手数料

## (項)1. 使用料

| 目 | 本年度    | 前年度    | 比較   | 節               |       | 説明       |
|---|--------|--------|------|-----------------|-------|----------|
|   |        |        |      | 区分              | 金額    |          |
|   |        |        |      | 2. キャンプ場<br>使用料 | 1,224 | キャンプ場使用料 |
| 計 | 20,003 | 20,239 | △236 |                 |       |          |

## (款)12. 使用料及び手数料

## (項)2. 手数料

|                 |        |        |    |                  |        |                                |                        |
|-----------------|--------|--------|----|------------------|--------|--------------------------------|------------------------|
| 1. 総務手数料        | 3,200  | 3,150  | 50 | 1. 徴税手数料         | 450    | 納税証明手数料<br>督促手数料               | 300<br>150             |
|                 |        |        |    | 2. 戸籍住民登<br>録手数料 | 2,750  | 窓口手数料                          |                        |
| 3. 衛生手数料        | 20,114 | 20,114 | 0  | 1. 清掃手数料         | 19,859 | 清掃手数料<br>臨時収集清掃手数料<br>事業系ゴミ手数料 | 16,140<br>3,277<br>442 |
|                 |        |        |    | 2. 畜犬登録手<br>数料   | 255    | 狂犬病予防関係手数料                     |                        |
| 4. 農林水産業手<br>数料 | 3      | 3      | 0  | 1. 林業手数料         | 3      | 鳥獣飼育関係手数料                      |                        |
| 計               | 23,317 | 23,267 | 50 |                  |        |                                |                        |

## (款)13. 国庫支出金

## (項)1. 国庫負担金

単位：千円

| 目           | 本 年 度   | 前 年 度   | 比 較     | 節           |        | 説 明   |
|-------------|---------|---------|---------|-------------|--------|---|
|             |         |         |         | 区 分         | 金 額    |   |
| 1. 民生費国庫負担金 | 168,075 | 169,241 | △1,166  | 1. 社会福祉費負担金 | 72,975 | 国民健康保険保険基金安定負担金<br>障害者医療費負担金<br>障害者総合支援給付費等負担金<br>障害児施設措置費（給付費等）負担金 |
|             |         |         |         | 2. 児童福祉費負担金 | 95,100 | 保育所負担金<br>児童手当負担金   |
| 3. 総務費国庫負担金 | 10,935  | 21,974  | △11,039 | 1. 地籍調査費負担金 | 10,935 | 地籍調査費負担金  |
| 計           | 179,010 | 191,215 | △12,205 |             |        |   |

## (款)13. 国庫支出金

## (項)2. 国庫補助金

|                |        |        |         |             |        |                                 |
|----------------|--------|--------|---------|-------------|--------|---------------------------------|
| 1. 農林水産業費国庫補助金 | 46,654 | 10,822 | 35,832  | 1. 農業費補助金   | 2,391  | 農業委員会交付金<br>農地制度実施円滑化事業補助金      |
|                |        |        |         | 3. 水産業費補助金  | 44,263 | 防衛施設周辺整備補助金                     |
| 2. 土木費国庫補助金    | 22,363 | 36,982 | △14,619 | 1. 道路橋梁費補助金 | 21,000 | 道路橋長寿命化計画<br>吉原上田井線             |
|                |        |        |         | 2. 住宅費補助金   | 1,363  | 木造住宅耐震化促進事業                     |
|                |        |        |         |             |        | 816<br>1,575<br>4,800<br>16,200 |



## (款)13: 国庫支出金

## (項) 2. 国庫補助金

| 目           | 本年度    | 前年度    | 比較     | 節                |       | 説明                              |
|-------------|--------|--------|--------|------------------|-------|---------------------------------|
|             |        |        |        | 区分               | 金額    |                                 |
| 3. 教育費国庫補助金 | 61     | 40     | 21     | 1. 小学校費補助金       | 32    | 特殊教育就学補助金                       |
|             |        |        |        | 2. 中学校費補助金       | 29    | 特殊教育就学補助金                       |
| 6. 民生費国庫補助金 | 9,515  | 9,648  | △133   | 1. 社会福祉費補助金      | 5,288 | 地域生活支援事業費補助金<br>障害程度区分認定等事務費補助金 |
|             |        |        |        | 2. 児童福祉費補助金      | 4,227 | 次世代育成支援対策交付金                    |
| 8. 衛生費国庫補助金 | 1,379  | 1,561  | △182   | 1. 清掃費補助金        | 718   | 浄化槽設置整備事業費補助金                   |
|             |        |        |        | 2. 疾病予防対策事業費等補助金 | 550   | がん検診推進事業費補助金<br>地域保健医療等推進事業費補助金 |
|             |        |        |        | 3. 保健衛生費補助金      | 111   | 養育医療費補助金                        |
| 計           | 79,972 | 59,053 | 20,919 |                  |       |                                 |

## (款)13. 国庫支出金

## (項)3. 国庫委託金

単位：千円

| 目           | 本年度   | 前年度   | 比較    | 節                 |       | 説明                              |
|-------------|-------|-------|-------|-------------------|-------|---------------------------------|
|             |       |       |       | 区分                | 金額    |                                 |
| 1. 総務費国庫委託金 | 5,390 | 68    | 5,322 | 1. 総務費委託金         | 18    | 自衛官募集事務費委託金                     |
|             |       |       |       | 2. 戸籍及び住民基本台帳費委託金 | 52    | 中长期在留者住居地届出等事務委託費<br>人口動態調査費委託金 |
|             |       |       |       | 3. 選挙費委託金         | 5,320 | 参議院議員選挙委託金                      |
| 2. 民生費国庫委託金 | 2,082 | 2,015 | 67    | 1. 社会福祉費委託金       | 2,068 | 国民年金事務費委託金                      |
|             |       |       |       | 2. 児童福祉費委託金       | 14    | 特別児童扶養手当事務費委託金                  |
| 計           | 7,472 | 2,083 | 5,389 |                   |       |                                 |

## (款)14. 県支出金

## (項)1. 県負担金

|            |         |         |     |             |        |                              |
|------------|---------|---------|-----|-------------|--------|------------------------------|
| 1. 民生費県負担金 | 102,350 | 102,370 | △20 | 1. 社会福祉費負担金 | 76,307 | 民生委員活動費<br>民生委員推薦会           |
|            |         |         |     |             |        | 国民健康保険保険基金安定負担金<br>障害者医療費負担金 |
|            |         |         |     |             |        | 1,474<br>14<br>21,731<br>476 |
|            |         |         |     |             |        | 34,001                       |

## (款)14. 県支出金

## (項)1. 県負担金

| 目          | 本年度     | 前年度     | 比較     | 節           |        | 説明   |
|------------|---------|---------|--------|-------------|--------|--|
|            |         |         |        | 区分          | 金額     |  |
|            |         |         |        |             |        | 後期高齢者医療保険基盤安定負担金 18,131<br>障害児施設措置費(給付費等)負担金 480 |
|            |         |         |        | 2. 児童福祉費負担金 | 26,043 | 児童保護費負担金 8,821<br>児童手当負担金 17,222                 |
| 3. 総務費県負担金 | 5,467   | 10,987  | △5,520 | 1. 地籍調査費負担金 | 5,467  | 地籍調査費負担金   |
| 計          | 107,817 | 113,357 | △5,540 |             |        |  |

## (款)14. 県支出金

## (項)2. 県補助金

|            |        |        |        |             |        |   |
|------------|--------|--------|--------|-------------|--------|---|
| 2. 民生費県補助金 | 38,401 | 45,995 | △7,594 | 1. 社会福祉費補助金 | 16,533 | 老人医療費補助金 100<br>老人医療費事務費補助金 4<br>高齢者住宅改造補助金 200<br>心身障害者医療費補助金 12,452<br>心身障害者医療費事務費補助金 246<br>介護保険事業費補助金 300<br>在宅福祉事業費補助金 395<br>地域生活支援事業費補助金 2,545<br>障害者自立支援特別対策事業費補助金 11 |
|------------|--------|--------|--------|-------------|--------|---|

## (款) 14. 県支出金

## (項) 2. 県補助金

| 目             | 本年度    | 前年度    | 比較     | 節           |        | 説明              | 明     |
|---------------|--------|--------|--------|-------------|--------|-----------------|-------|
|               |        |        |        | 区分          | 金額     |                 |       |
|               |        |        |        |             |        | 行旅死亡人取扱費補助金     | 185   |
|               |        |        |        |             |        | 地域見守り協力員制度補助金   | 95    |
|               |        |        |        | 2. 児童福祉費補助金 | 21,868 | ひとり親家庭医療費補助金    | 3,554 |
|               |        |        |        |             |        | ひとり親家庭医療費事務費補助金 | 143   |
|               |        |        |        |             |        | 乳幼児医療費補助金       | 4,526 |
|               |        |        |        |             |        | 乳幼児医療費事務費補助金    | 260   |
|               |        |        |        |             |        | 放課後児童健全育成事業     | 6,542 |
|               |        |        |        |             |        | 病児・病後児保育事業補助金   | 2,873 |
|               |        |        |        |             |        | 紀州3人っ子施策補助金     | 437   |
|               |        |        |        |             |        | 延長保育促進事業補助金     | 3,235 |
|               |        |        |        |             |        | わかやま防災力アップ事業補助金 | 298   |
| 3. 衛生費県補助金    | 1,771  | 11,274 | △9,503 | 1. 保健衛生費補助金 | 610    | 不妊治療費補助金        | 75    |
|               |        |        |        |             |        | 健康増進事業          | 480   |
|               |        |        |        | 2. 清掃費補助金   | 1,161  | 養育医療費補助金        | 55    |
|               |        |        |        |             |        | 浄化槽設置整備事業費補助金   |       |
| 4. 農林水産業費県補助金 | 29,541 | 29,114 | 427    | 1. 農業費補助金   | 4,490  | 農作物鳥獣害防止総合対策事業  | 361   |
|               |        |        |        |             |        | 農業者戸別所得補償制度推進事業 | 1,062 |
|               |        |        |        |             |        | 環境保全型農業直接支払事業   | 67    |

## (款)14. 県支出金

## (項)2. 県補助金

| 目          | 本年度   | 前年度   | 比較     | 節           |        | 説明                      |
|------------|-------|-------|--------|-------------|--------|-------------------------|
|            |       |       |        | 区分          | 金額     |                         |
|            |       |       |        |             |        | 新規就農総合支援事業<br>3,000     |
|            |       |       |        | 2. 林業費補助金   | 17,201 | 森林病害虫等防除事業補助金<br>2,457  |
|            |       |       |        | 3. 水産業費補助金  | 7,850  | 松くい虫防除事業損失補償金<br>14,744 |
|            |       |       |        | 1. 道路橋梁費補助金 | 3,000  | 河川流出物等回収事業補助金<br>1,350  |
| 5. 土木費県補助金 | 4,109 | 6,076 | △1,967 |             |        | 県単港湾施設整備補助金<br>6,500    |
|            |       |       |        | 4. 住宅費補助金   | 1,109  | 普通県費補助事業                |
|            |       |       |        | 1. 社会教育費補助金 | 340    | 木造住宅耐震化促進事業             |
| 6. 教育費県補助金 | 1,941 | 1,640 | 301    |             |        | 人権教育推進事業補助金             |
|            |       |       |        | 4. 小学校費補助金  | 980    | わかやま防災力アップ事業補助金         |
|            |       |       |        | 6. 中学校費補助金  | 621    | わかやま防災力アップ事業補助金         |
| 8. 観光費県補助金 | 6,861 | 4,748 | 2,113  | 2. 観光費補助金   | 6,861  | 観光施設整備補助金               |

## (款)14. 県支出金

## (項)2. 県補助金

| 目             | 本年度    | 前年度    | 比較     | 節             |        | 説明                                     |
|---------------|--------|--------|--------|---------------|--------|--|
|               |        |        |        | 区分            | 金額     |  |
| 9. 移譲事務市町村交付金 | 196    | 164    | 32     | 1. 移譲事務市町村交付金 | 196    | 移譲事務市町村交付金                             |
| 10. 消防費県補助金   | 10,839 | 385    | 10,454 | 1. 消防費補助金     | 10,839 | まけるな！和歌山パワーアップ補助金<br>再生可能エネルギー等導入推進補助金 |
| 計             | 93,659 | 99,396 | △5,737 |               |        |  |

## (款)14. 県支出金

## (項)3. 県委託金

|            |        |        |      |             |        |  |   |
|------------|--------|--------|------|-------------|--------|--|---|
| 1. 総務費県委託金 | 11,123 | 11,359 | △236 | 1. 総務費委託金   | 345    | 県民の友配布委託金  |   |
|            |        |        |      | 2. 徴税費委託金   | 10,000 | 県民税徴収委託金   |   |
|            |        |        |      | 3. 統計調査費委託金 | 778    | 工業統計調査<br>住宅・土地統計調査<br>漁業センサス<br>農林業センサス (調査準備経費)<br>商業統計 (調査準備経費)<br>教育統計<br>経済センサス (調査区管理経費)<br>経済センサス基礎調査 | 47<br>301<br>385<br>12<br>8<br>16<br>3<br>6 |

## (款)14. 県支出金

## (項)3. 県委託金

| 目 | 本年度    | 前年度    | 比較   | 節  |    | 説明 |
|---|--------|--------|------|----|----|----|
|   |        |        |      | 区分 | 金額 |    |
| 計 | 11,123 | 11,359 | △236 |    |    |    |

## (款)15. 財産収入

## (項)1. 財産運用収入

|            |       |       |     |             |       |   |   |
|------------|-------|-------|-----|-------------|-------|---|---|
| 1. 利子及び配当金 | 3,395 | 3,433 | △38 | 1. 利子及び配当金  | 3,395 | 財政調整基金<br>ふるさと基金<br>高齢者福祉基金<br>減債基金<br>水と土保全基金<br>住宅基金<br>水産業振興基金<br>墓地基金 | 2,614<br>159<br>274<br>132<br>20<br>51<br>129<br>16 |
| 2. 財産貸付収入  | 487   | 499   | △12 | 1. 土地建物貸付収入 | 487   | 土地建物貸付収入<br>自動販売機・借地料   | 22<br>465   |
| 計          | 3,882 | 3,932 | △50 |             |       |   |   |

## (款)17. 繰入金

## (項)2. 基金繰入金

|              |         |         |         |              |         |     |  |
|--------------|---------|---------|---------|--------------|---------|-----|--|
| 1. 財政調整基金繰入金 | 400,000 | 270,000 | 130,000 | 1. 財政調整基金繰入金 | 400,000 | 一般分 |  |
|--------------|---------|---------|---------|--------------|---------|-----|--|

## (款)17. 繰入金

## (項)2. 基金繰入金

| 目                   | 本年度     | 前年度     | 比較      | 節             |        | 説明         |
|---------------------|---------|---------|---------|---------------|--------|------------|
|                     |         |         |         | 区分            | 金額     |            |
| 2. ふるさと基金繰入金        | 18,495  | 14,782  | 3,713   | 1. ふるさと基金繰入金  | 18,495 | 教育文化事業     |
| 3. 高齢者福祉基金繰入金       | 10,000  | 2,500   | 7,500   | 1. 高齢者福祉基金繰入金 | 10,000 | 高齢者福祉事業    |
| 4. 減債基金繰入金          | 1,008   | 1,008   | 0       | 1. 減債基金繰入金    | 1,008  | 臨時財政特例債    |
| 5. 水と土保全基金繰入金       | 20      | 21      | △1      | 1. 水と土保全基金繰入金 | 20     | 水と土保全事業    |
| 7. 住宅基金繰入金          | 5,000   | 0       | 5,000   | 1. 住宅基金繰入金    | 5,000  | 町営住宅建設公債費分 |
| 8. 美浜町水産業振興基金繰入金    | 0       | 800     | △800    |               |        |            |
| 10. 住民生活に光をそそぐ基金繰入金 | 0       | 1,986   | △1,986  |               |        |            |
| 計                   | 434,523 | 291,097 | 143,426 |               |        |            |



## (款)18. 繰越金

## (項)1. 繰越金

単位：千円

| 目      | 本年度    | 前年度    | 比較 | 節         |        | 説明     |
|--------|--------|--------|----|-----------|--------|--------|
|        |        |        |    | 区分        | 金額     |        |
| 1. 繰越金 | 70,000 | 70,000 | 0  | 1. 前年度繰越金 | 70,000 | 前年度繰越金 |
| 計      | 70,000 | 70,000 | 0  |           |        |        |

## (款)19. 諸収入

## (項)1. 延滞金加算金及び過料

|        |     |     |     |        |     |     |
|--------|-----|-----|-----|--------|-----|-----|
| 1. 延滞金 | 500 | 350 | 150 | 1. 延滞金 | 500 | 延滞金 |
| 計      | 500 | 350 | 150 |        |     |     |

## (款)19. 諸収入

## (項)2. 預金利子

|         |     |     |   |         |     |      |
|---------|-----|-----|---|---------|-----|------|
| 1. 預金利子 | 100 | 100 | 0 | 1. 預金利子 | 100 | 預金利子 |
| 計       | 100 | 100 | 0 |         |     |      |

## (款)19. 諸収入

## (項)3. 雑入

|       |        |        |        |       |        |   |
|-------|--------|--------|--------|-------|--------|---|
| 1. 雑入 | 54,085 | 59,142 | △5,057 | 1. 雑入 | 54,085 | 2,000<br>4,000<br>2,841<br>34,017<br>5                  |
|       |        |        |        |       |        | コミュニティ助成<br>県市町村振興協会の市町村交付金<br>子ども園給食費<br>学校給食費<br>町史代金 |

## (款) 19. 諸収入

## (項) 3. 雑収入

| 目 | 本 年 度  | 前 年 度  | 比 較    | 節   |     | 説 明               |
|---|--------|--------|--------|-----|-----|-------------------|
|   |        |        |        | 区 分 | 金 額 |                   |
|   |        |        |        |     |     | 健康診査個人負担分 372     |
|   |        |        |        |     |     | コピー代 25           |
|   |        |        |        |     |     | みはまの歴史 1          |
|   |        |        |        |     |     | 駐車場職員負担分 900      |
|   |        |        |        |     |     | 火災保険料負担分 16       |
|   |        |        |        |     |     | 農業者年金業務委託手数料 175  |
|   |        |        |        |     |     | 介護予防サービス計画費 3,667 |
|   |        |        |        |     |     | 放課後児童健全育成事業 4,942 |
|   |        |        |        |     |     | 防犯灯維持管理費 607      |
|   |        |        |        |     |     | 売店売上収入 99         |
|   |        |        |        |     |     | 養育医療費自己負担分 33     |
|   |        |        |        |     |     | 雇用保険料自己負担分 385    |
| 計 | 54,085 | 59,142 | △5,057 |     |     |                   |

## (款) 19. 諸収入

## (項) 4. 貸付金元利収入

|            |       |       |   |            |       |               |
|------------|-------|-------|---|------------|-------|---------------|
| 1. 貸付金元利収入 | 2,962 | 2,962 | 0 | 1. 貸付金元利収入 | 2,962 | ふるさと融資貸付金元利収入 |
| 計          | 2,962 | 2,962 | 0 |            |       |               |

## (款)20. 町債

## (項)1. 町債

単位：千円

| 目           | 本年度     | 前年度     | 比較      | 節             |         | 説明   |
|-------------|---------|---------|---------|---------------|---------|--|
|             |         |         |         | 区分            | 金額      |  |
| 1. 土木債      | 28,900  | 67,900  | △39,000 | 2. 道路橋梁整備事業債  | 28,900  | 公共事業等 道路事業<br>地方道路等整備事業<br>9,700<br>19,200       |
| 2. 消防債      | 43,000  | 40,500  | 2,500   | 3. 緊急防災・減災事業債 | 43,000  | 新浜消防車庫新築工事<br>30,700<br>旧郷土資料館解体及び外構工事<br>12,300 |
| 5. 教育債      | 11,800  | 7,800   | 4,000   | 2. その他教育債     | 11,800  | 一般単独事業債  |
| 6. 商工債      | 11,500  | 0       | 11,500  | 1. 商工債        | 11,500  | 一般単独事業債  |
| 7. 農林水産業債   | 5,300   | 4,500   | 800     | 1. 水産業債       | 5,300   | 公共事業等 漁港事業                                       |
| 13. 臨時財政対策債 | 120,000 | 139,000 | △19,000 | 1. 臨時財政対策債    | 120,000 | 臨時財政対策債  |
| 14. 民生債     | 0       | 11,200  | △11,200 |               |         |  |
| 計           | 220,500 | 270,900 | △50,400 |               |         |  |

歳出

(款) 1. 議会費

(項) 1. 議会費

単位：千円

| 目      | 本年度    | 前年度    | 比較   | 本年度の財源内訳 |     |     |        | 節        | 説明  |    |    |
|--------|--------|--------|------|----------|-----|-----|--------|----------|---|----|----|
|        |        |        |      | 特定財源     |     |     | 一般財源   |          |   | 区分 | 金額 |
|        |        |        |      | 国県支出金    | 地方債 | その他 |        |          |   |    |    |
| 1. 議会費 | 77,434 | 78,364 | △930 |          |     | 11  | 77,423 | 1. 報酬    | 議長報酬 (1人) 3,600<br>副議長報酬 (1人) 3,000<br>議員報酬 (8人) 22,080   |    |    |
|        |        |        |      |          |     |     | 9,112  | 2. 給料    | 一般職給 (2人)   |    |    |
|        |        |        |      |          |     |     | 11,626 | 3. 職員手当等 | 扶養手当 666<br>通勤手当 24<br>超過勤務手当 100<br>管理職手当 272<br>管理職員特別勤務手当 27<br>期末勤勉手当 3,521<br>議員期末手当 6,836<br>児童手当 180 |    |    |
|        |        |        |      |          |     |     | 17,608 | 4. 共済費   | 共済組合負担金 2,637<br>雇用保険料 30<br>議員共済組合負担金 14,325<br>健康保険料 133<br>議員共済事務費負担金 150                                |    |    |

## (款) 1. 議会費

## (項) 1. 議会費

単位：千円

| 目 | 本年度 | 前年度 | 比較 | 本年度の財源内訳 |     |           | 節                | 説明 |
|---|-----|-----|----|----------|-----|-----------|------------------|----|
|   |     |     |    | 特定財源     |     | 一般財源      |                  |    |
|   |     |     |    | 国県支出金    | 地方債 |           |                  |    |
|   |     |     |    |          |     |           | 児童手当拠出金<br>4     |    |
|   |     |     |    |          |     |           | 議員公務災害負担金<br>136 |    |
|   |     |     |    |          |     |           | 厚生年金保険料<br>193   |    |
|   |     |     |    |          |     | 7. 賃金     | 一般賃金<br>2,225    |    |
|   |     |     |    |          |     | 8. 報償費    | 講師謝金<br>50       |    |
|   |     |     |    |          |     | 9. 旅費     | 普通旅費<br>494      |    |
|   |     |     |    |          |     | 10. 交際費   | 議員費用弁償<br>2,415  |    |
|   |     |     |    |          |     |           | 交際費<br>300       |    |
|   |     |     |    |          |     | 11. 需用費   | 消耗品費<br>256      |    |
|   |     |     |    |          |     |           | 食糧費<br>10        |    |
|   |     |     |    |          |     |           | 印刷製本費<br>605     |    |
|   |     |     |    |          |     |           | 修繕費<br>50        |    |
|   |     |     |    |          |     | 12. 役務費   | プロバイダー契約料<br>85  |    |
|   |     |     |    |          |     | 13. 委託料   | 会議録調製業務<br>924   |    |
|   |     |     |    |          |     | 18. 備品購入費 | 庁舎器具費<br>25      |    |
|   |     |     |    |          |     |           | 図書購入費<br>25      |    |

## (款) 1. 議会費

## (項) 1. 議会費

単位：千円

| 目 | 本年度    | 前年度    | 比較   | 本年度の財源内訳 |     |      | 節                  |  | 説明 |
|---|--------|--------|------|----------|-----|------|--------------------|--|----|
|   |        |        |      | 特定財源     |     | 一般財源 | 区分                 | 金額   |    |
|   |        |        |      | 国県支出金    | 地方債 |      |                    |  |    |
|   |        |        |      |          |     |      | 19. 負担金補助<br>及び交付金 | 退職手当組合負担金<br>1,746<br>周辺協議会<br>50<br>事務協負担金<br>10<br>議長会負担金<br>1,068<br>議員研修負担金<br>50<br>全国森林議員連盟負担金<br>20 |    |
| 計 | 77,434 | 78,364 | △930 |          |     | 11   |                    | 77,423   |    |

## (款) 2. 総務費

## (項) 1. 総務管理費

|          |         |         |        |     |     |         |          |        |  |
|----------|---------|---------|--------|-----|-----|---------|----------|--------|--|
| 1. 一般管理費 | 200,454 | 190,339 | 10,115 | 381 | 129 | 199,944 | 1. 報酬    | 215    | 特別職報酬等審議会委員 (5人)<br>62<br>情報公開審査会委員 (5人)<br>62<br>個人情報保護審査会委員 (5人)<br>産業医 (1人)<br>50 |
|          |         |         |        |     |     |         | 2. 給料    | 68,842 | 特別職給 (2人)<br>14,640<br>一般職給 (17人)<br>54,202  |
|          |         |         |        |     |     |         | 3. 職員手当等 | 28,563 | 扶養手当<br>1,716<br>住居手当<br>234<br>通勤手当<br>219  |

## (款) 2. 総務費

## (項) 1. 総務管理費

| 目 | 本年度 | 前年度 | 比較 | 本年度の財源内訳 |     |        | 節                           | 説明 |      |
|---|-----|-----|----|----------|-----|--------|-----------------------------|----|------|
|   |     |     |    | 特定財源     |     |        |                             |    | 一般財源 |
|   |     |     |    | 国県支出金    | 地方債 | その他    |                             |    |      |
|   |     |     |    |          |     |        | 超過勤務手当<br>1,800             |    |      |
|   |     |     |    |          |     |        | 管理職手当<br>552                |    |      |
|   |     |     |    |          |     |        | 管理職員特別勤務手当<br>54            |    |      |
|   |     |     |    |          |     |        | 期末勤勉手当<br>18,211            |    |      |
|   |     |     |    |          |     |        | 特別職期末手当<br>4,283            |    |      |
|   |     |     |    |          |     |        | 休日直手当<br>534                |    |      |
|   |     |     |    |          |     |        | 児童手当<br>960                 |    |      |
|   |     |     |    |          |     | 4. 共済費 | 共済組合負担金<br>36,733           |    |      |
|   |     |     |    |          |     |        | 公務災害補償基金負担金<br>520          |    |      |
|   |     |     |    |          |     |        | 非常勤職員公務災害補償基金負担<br>金<br>410 |    |      |
|   |     |     |    |          |     |        | 雇用保険料<br>25                 |    |      |
|   |     |     |    |          |     |        | 健康保険料<br>96                 |    |      |
|   |     |     |    |          |     |        | 児童手当拠出金<br>3                |    |      |
|   |     |     |    |          |     |        | 厚生年金保険料<br>161              |    |      |
|   |     |     |    |          |     | 7. 賃金  | 一般賃金<br>1,842               |    |      |
|   |     |     |    |          |     | 8. 報償費 | 町政功労者表彰記念品<br>50            |    |      |

(款) 2. 総務費

(項) 1. 総務管理費

| 目 | 本年度 | 前年度 | 比較 | 本年度の財源内訳 |     |      | 節       |        | 説明  |  |
|---|-----|-----|----|----------|-----|------|---------|--------|---|--|
|   |     |     |    | 特定財源     |     | 一般財源 | 区分      | 金額     |   |  |
|   |     |     |    | 国県支出金    | 地方債 |      |         |        |   | その他  |
|   |     |     |    |          |     |      | 9. 旅費   | 1,200  | 普通旅費  |  |
|   |     |     |    |          |     |      | 10. 交際費 | 900    | 交際費   |  |
|   |     |     |    |          |     |      | 11. 需用費 | 10,319 | 消耗品費<br>燃料費<br>食糧費<br>印刷製本費<br>光熱水費<br>修繕費<br>集落排水使用料<br>公共下水道使用料 | 2,400<br>800<br>150<br>500<br>5,787<br>565<br>96<br>21 |
|   |     |     |    |          |     |      | 12. 役務費 | 5,640  | 電話料<br>郵便料<br>受信料<br>車検料<br>自賠責保険料<br>任意保険料<br>総合賠償保険料<br>清掃手数料   | 1,848<br>792<br>68<br>51<br>68<br>262<br>811<br>521    |



## (款) 2. 総務費

## (項) 1. 総務管理費

| 目 | 本年度 | 前年度 | 比較 | 本年度の財源内訳 |     |      | 節                |  | 説明 |
|---|-----|-----|----|----------|-----|------|------------------|--|----|
|   |     |     |    | 特定財源     |     | 一般財源 | 区分               | 金額   |    |
|   |     |     |    | 国県支出金    | 地方債 |      |                  |  |    |
|   |     |     |    |          |     |      |                  | 電気設備保守料<br>215<br>職員検診<br>542<br>納付書取扱手数料<br>284<br>監視業務手数料<br>51<br>自動車点検料<br>77<br>筆耕料<br>50                             |    |
|   |     |     |    |          |     |      | 13. 委託料          | 7,532<br>冷暖房施設保守管理<br>651<br>宿直業務委託料<br>4,423<br>法律顧問料<br>360<br>町バス(自家用)運行業務委託<br>700<br>清掃委託料<br>960<br>職員採用試験委託料<br>438 |    |
|   |     |     |    |          |     |      | 14. 使用料及び<br>賃借料 | 2,388<br>駐草場使用料<br>90<br>有料道路通行料<br>550<br>化学雑巾借上料<br>105<br>新浜集会場借地料<br>141<br>複写機使用料<br>1,200                            |    |

## (款) 2. 総務費

## (項) 1. 総務管理費

| 目        | 本年度    | 前年度    | 比較     | 本年度の財源内訳 |     |     | 節      |                    | 説明            |        |
|----------|--------|--------|--------|----------|-----|-----|--------|--------------------|---------------|--------|
|          |        |        |        | 特定財源     |     |     | 区分     | 金額                 |               |        |
|          |        |        |        | 国県支出金    | 地方債 | その他 |        |                    |               | 一般財源   |
|          |        |        |        |          |     |     |        |                    | 浜の瀬住民会館借地料    | 302    |
|          |        |        |        |          |     |     |        | 19. 負担金補助<br>及び交付金 | 34,965        | 31,502 |
|          |        |        |        |          |     |     |        |                    | 町村会負担金        | 1,996  |
|          |        |        |        |          |     |     |        |                    | 泉市町村職員研修協議会   | 355    |
|          |        |        |        |          |     |     |        |                    | 社会保険委員会費      | 10     |
|          |        |        |        |          |     |     |        |                    | 職員福利厚生        | 900    |
|          |        |        |        |          |     |     |        |                    | その他研修負担金      | 202    |
|          |        |        |        |          |     |     |        | 27. 公課費            | 50            |        |
|          |        |        |        |          |     |     | 5,494  | 8. 報償費             | 60            |        |
| 2. 文書広報費 | 5,494  | 4,781  | 713    |          |     |     |        |                    | 広報等写真協力員謝礼    |        |
|          |        |        |        |          |     |     |        | 11. 需用費            | 4,646         | 3,106  |
|          |        |        |        |          |     |     |        |                    | 消耗品費          |        |
|          |        |        |        |          |     |     |        |                    | 印刷製本費         | 1,540  |
|          |        |        |        |          |     |     |        | 13. 委託料            | 778           | 473    |
|          |        |        |        |          |     |     |        |                    | ホームページ更新委託料   |        |
|          |        |        |        |          |     |     |        |                    | 広報折込作業委託      | 250    |
|          |        |        |        |          |     |     |        |                    | 防災情報データ放送広報委託 | 55     |
|          |        |        |        |          |     |     |        | 19. 負担金補助<br>及び交付金 | 10            |        |
|          |        |        |        |          |     |     |        |                    | 和歌山県広報協会      |        |
| 5. 財産管理費 | 18,864 | 21,085 | △2,221 |          |     | 938 | 17,926 | 11. 需用費            | 2,500         |        |
|          |        |        |        |          |     |     |        |                    | 修繕費           |        |
|          |        |        |        |          |     |     |        | 12. 役務費            | 1,119         | 269    |
|          |        |        |        |          |     |     |        |                    | 火災保険料         |        |

## (款) 2. 総務費

## (項) 1. 総務管理費

| 目      | 本年度   | 前年度   | 比較  | 本年度の財源内訳 |     |     | 節                         |  | 説明 |
|--------|-------|-------|-----|----------|-----|-----|---------------------------|--|----|
|        |       |       |     | 特定財源     |     |     | 区分                        | 金額   |    |
|        |       |       |     | 国県支出金    | 地方債 | その他 |                           |  |    |
|        |       |       |     |          |     |     |                           | エレベーター保守料<br>542<br>電話機器保守料<br>308   |    |
|        |       |       |     |          |     |     | 13. 委託料<br>2,000          | 和田東集会場井戸等解体撤去工事<br>設計監理業務委託  |    |
|        |       |       |     |          |     |     | 14. 使用料及び<br>賃借料<br>1,800 | 職員駐車場借地料   |    |
|        |       |       |     |          |     |     | 15. 工事請負費<br>11,445       | 庁舎電話機交換工事<br>5,145<br>庁舎スロープ設置工事<br>1,200<br>和田東集会場井戸等解体撤去工事<br>5,100                                    |    |
| 6. 企画費 | 2,907 | 1,921 | 986 |          |     |     | 8. 報償費<br>74              | 行革懇談会委員謝礼  |    |
|        |       |       |     |          |     |     | 11. 需用費<br>2,091          | 消耗品費<br>148<br>印刷製本費<br>1,943  |    |
|        |       |       |     |          |     |     | 19. 負担金補助<br>及び交付金<br>742 | 全国半島振興市町村協議会<br>20<br>企業立地連絡協議会<br>16<br>紀勢本線活性化促進協議会<br>5<br>高速自動車道紀南延長促進協議会<br>36<br>近畿電源地域連絡協議会<br>15 |    |

## (款) 2. 総務費

## (項) 1. 総務管理費

| 目         | 本年度   | 前年度   | 比較  | 本年度の財源内訳 |      |       | 節              |       | 説明   |
|-----------|-------|-------|-----|----------|------|-------|----------------|-------|--|
|           |       |       |     | 国県支出金    | 特定財源 | 一般財源  | 区分             | 金額    |  |
|           |       |       |     |          |      |       |                |       |  |
| 7. 青少年対策費 | 3,774 | 3,816 | △42 |          |      | 3,774 | 9. 旅費          | 82    | 近畿自動車道紀勢線海南御坊間整備促進協議会負担金<br>50<br>煙樹ヶ浜フェスティバル<br>600   |
|           |       |       |     |          |      |       | 11. 需用費        | 80    | 普通旅費<br>70<br>消耗品費<br>10   |
|           |       |       |     |          |      |       | 12. 役務費        | 10    | スポーツ保険料  |
|           |       |       |     |          |      |       | 19. 負担金補助及び交付金 | 3,602 | 町母親・子供クラブ<br>550<br>広域青少年補導センター<br>1,996<br>町補導委員連絡協議会<br>200<br>日高地方青少年育成県民運動推進委員連絡協議会<br>26<br>ドルフィンスイム教室負担金<br>200<br>スキー体験スクール<br>500<br>青少年育成町民会議<br>80<br>日高郡地域活動連絡協議会<br>15<br>和歌山県青少年育成協会<br>15<br>日高地方青少年育成県民運動推進 |

## (款) 2. 総務費

## (項) 1. 総務管理費

| 目          | 本年度   | 前年度   | 比較     | 本年度の財源内訳 |     |       | 節              |     | 説明                  |     |
|------------|-------|-------|--------|----------|-----|-------|----------------|-----|---------------------|-----|
|            |       |       |        | 特定財源     |     | 一般財源  | 区分             | 金額  |                     |     |
|            |       |       |        | 国県支出金    | 地方債 |       |                |     |                     | その他 |
| 8. 公害対策費   | 950   | 919   | 31     |          |     | 950   | 11. 需用費        | 10  | 委員連絡協議会研修負担金        | 20  |
| 9. 交通安全対策費 | 2,434 | 5,585 | △3,151 |          |     | 2,434 | 13. 委託料        | 940 | 燃料、排水分析             | 520 |
|            |       |       |        |          |     |       | 1. 報酬          | 765 | 交通指導員報酬(15人)        | 345 |
|            |       |       |        |          |     |       | 9. 旅費          | 57  | 交通指導員出動報酬(15人)      | 420 |
|            |       |       |        |          |     |       | 11. 需用費        | 191 | 普通旅費                | 19  |
|            |       |       |        |          |     |       |                |     | 費用弁償                | 38  |
|            |       |       |        |          |     |       |                |     | 消耗品費                | 50  |
|            |       |       |        |          |     |       |                |     | 食糧費                 | 15  |
|            |       |       |        |          |     |       |                |     | 修繕費                 | 126 |
|            |       |       |        |          |     |       | 16. 原材料費       | 586 | カーブミラー              |     |
|            |       |       |        |          |     |       | 18. 備品購入費      | 183 | 指導員制服一式             |     |
|            |       |       |        |          |     |       | 19. 負担金補助及び交付金 | 652 | 交通安全協会美浜分会          | 300 |
|            |       |       |        |          |     |       |                |     | 日高地方交通指導員連絡協議会      | 12  |
|            |       |       |        |          |     |       |                |     | 御坊地区地域交通安全活動推進委員協議会 | 81  |

## (款) 2. 総務費

## (項) 1. 総務管理費

| 目         | 本年度    | 前年度    | 比較     | 本年度の財源内訳 |     |        |   | 節  | 説明 |
|-----------|--------|--------|--------|----------|-----|--------|---|--|----|
|           |        |        |        | 特定財源     |     |        | 一般財源  |  |    |
|           |        |        |        | 国県支出金    | 地方債 | その他    |   |  |    |
| 10. 電子計算費 | 95,248 | 70,824 | 24,424 |          |     | 95,248 | 11. 需用費<br>1,087<br>12. 役務費<br>16,832<br>13. 委託料<br>37,137<br>14. 使用料及び<br>賃借料<br>24,864<br>18. 備品購入費<br>15,173 | 交通事故をなくする県民運動日高<br>9<br>地方推進協議会<br>チャイルドシート助成金<br>250<br>消耗品費<br>887<br>修繕費<br>200<br>機器保守料<br>2,955<br>回線使用料<br>4,427<br>基幹系ハード・システム保守料<br>9,450<br>I T アドバイザー<br>1,059<br>基幹系システム構築料<br>28,281<br>磁気媒体遠隔地保管集配業務<br>318<br>情報系共同利用サービス委託料<br>7,479<br>通信機器設備借上料<br>295<br>基幹系ハード・パッケージ使用料<br>20,037<br>情報系共同利用サービス使用料<br>2,018<br>情報系システムリース料<br>2,514<br>ノートパソコン<br>893<br>情報系機器<br>14,280 |    |

## (款) 2. 総務費

## (項) 1. 総務管理費

| 目           | 本年度    | 前年度    | 比較      | 本年度の財源内訳 |       |     |                | 節      |  | 説明                    |
|-------------|--------|--------|---------|----------|-------|-----|----------------|--------|--|-----------------------|
|             |        |        |         | 特定財源     |       |     | 一般財源           | 区分     | 金額   |                       |
|             |        |        |         | 国県支出金    | 地方債   | その他 |                |        |  |                       |
| 11. 地籍調査事業費 | 23,800 | 45,384 | △21,584 | 16,402   | 7,398 |     | 19. 負担金補助及び交付金 | 155    | 和歌山県情報化推進協議会<br>和歌山県自治体セキユリティ対策協議会<br>地方自治情報センター会費 | 20<br>90<br>45        |
|             |        |        |         |          |       |     | 9. 旅費          | 100    | 普通旅費   |                       |
|             |        |        |         |          |       |     | 11. 需用費        | 770    | 消耗品費<br>燃料費  | 710<br>60             |
|             |        |        |         |          |       |     | 12. 役務費        | 165    | 郵便料<br>車検料<br>自賠責保険料<br>任意保険料                      | 105<br>18<br>23<br>19 |
|             |        |        |         |          |       |     | 13. 委託料        | 22,000 | 調査測量費  |                       |
|             |        |        |         |          |       |     | 14. 使用料及び借借料   | 704    | コンピューター借上料   |                       |
|             |        |        |         |          |       |     | 19. 負担金補助及び交付金 | 52     | 全国国土調査協議会<br>和歌山県地籍調査推進協議会<br>近畿ブロック国土調査推進連絡協      | 34<br>10              |

(款) 2. 総務費

(項) 1. 総務管理費

| 目      | 本年度    | 前年度    | 比較     | 本年度の財源内訳 |     |       | 節      |        | 説明              |        |
|--------|--------|--------|--------|----------|-----|-------|--------|--------|-----------------|--------|
|        |        |        |        | 特定財源     |     |       | 区分     | 金額     |                 |        |
|        |        |        |        | 国県支出金    | 地方債 | その他   |        |        |                 | 一般財源   |
| 12. 諸費 | 20,337 | 23,567 | △3,230 |          |     | 2,000 | 18,337 | 20,337 | 海上保安協会          | 32     |
|        |        |        |        |          |     |       |        |        | 町保護司会           | 35     |
|        |        |        |        |          |     |       |        |        | 各地区助成           | 5,181  |
|        |        |        |        |          |     |       |        |        | 御坊日高地域労福協       | 5      |
|        |        |        |        |          |     |       |        |        | 御坊広域行政事務組合      | 10,164 |
|        |        |        |        |          |     |       |        |        | 防衛施設周辺整備全国協議会   | 5      |
|        |        |        |        |          |     |       |        |        | 区長会補助           | 200    |
|        |        |        |        |          |     |       |        |        | 社会経済研究所         | 20     |
|        |        |        |        |          |     |       |        |        | 地域安全連絡協議会       | 95     |
|        |        |        |        |          |     |       |        |        | 日高保護司会          | 61     |
|        |        |        |        |          |     |       |        |        | 県防犯協議会          | 40     |
|        |        |        |        |          |     |       |        |        | 公平委員会           | 70     |
|        |        |        |        |          |     |       |        |        | 県高規格幹線道路建設促進委員会 | 5      |
|        |        |        |        |          |     |       |        |        | コミュニティ助成事業      | 2,000  |
|        |        |        |        |          |     |       |        |        | 御坊人権擁護委員会負担金    | 57     |
|        |        |        |        |          |     |       |        |        | 紀南地区海上安全対策協議会   | 80     |
|        |        |        |        |          |     |       |        |        | 議会              | 8      |
|        |        |        |        |          |     |       |        |        | 27. 公課費         | 9      |
|        |        |        |        |          |     |       |        |        | 19. 負担金補助及び交付金  |        |



## (款) 2. 総務費

## (項) 1. 総務管理費

| 目            | 本年度   | 前年度   | 比較  | 本年度の財源内訳 |       |     | 節       | 説明                      |      |
|--------------|-------|-------|-----|----------|-------|-----|---------|-------------------------|------|
|              |       |       |     | 特定財源     |       |     |         |                         | 一般財源 |
|              |       |       |     | 国県支出金    | 地方債   | その他 |         |                         |      |
|              |       |       |     |          |       |     |         | 北方領土返還要求運動和歌山県民<br>会議 5 |      |
|              |       |       |     |          |       |     |         | 和歌山県防衛協会 15             |      |
|              |       |       |     |          |       |     |         | ユ一ザ一協会 3                |      |
|              |       |       |     |          |       |     |         | 町人権尊重推進委員会 200          |      |
|              |       |       |     |          |       |     |         | 交通安全協会安全運転管理部会 4        |      |
|              |       |       |     |          |       |     |         | 和歌山県排出油防除協議会 20         |      |
|              |       |       |     |          |       |     |         | 町更正保護女性会 30             |      |
|              |       |       |     |          |       |     |         | 御坊日高地域メ一ヂ一実行委員会 10      |      |
|              |       |       |     |          |       |     |         | 生活交通路線維持費補助金 2,000      |      |
| 14. 財政調整基金費  | 2,614 | 2,592 | 22  |          | 2,614 |     | 25. 積立金 | 2,614 利子積立金             |      |
| 15. ふるさと基金費  | 159   | 193   | △34 |          | 159   |     | 25. 積立金 | 159 利子積立金               |      |
| 16. 高齢者福祉基金費 | 274   | 286   | △12 |          | 274   |     | 25. 積立金 | 274 利子積立金               |      |
| 17. 減債基金費    | 132   | 137   | △5  |          | 132   |     | 25. 積立金 | 132 利子積立金               |      |

(款) 2. 総務費

(項) 1. 総務管理費

| 目                         | 本年度     | 前年度     | 比較    | 本年度の財源内訳 |       |         | 節    |    | 説明 |    |
|---------------------------|---------|---------|-------|----------|-------|---------|------|----|----|----|
|                           |         |         |       | 特定財源     |       |         | 一般財源 | 区分 |    | 金額 |
|                           |         |         |       | 国県支出金    | 地方債   | その他     |      |    |    |    |
| 19. 住民生活に<br>光をそそぐ<br>基金費 | 0       | 5       | △5    |          |       |         |      |    |    |    |
| 計                         | 377,441 | 371,434 | 6,007 | 16,783   | 6,246 | 354,412 |      |    |    |    |

(款) 2. 総務費

(項) 2. 徴税費

|          |        |        |      |        |     |        |        |       |                 |
|----------|--------|--------|------|--------|-----|--------|--------|-------|-----------------|
| 1. 税務総務費 | 40,829 | 41,559 | △730 | 10,000 | 450 | 30,379 | 85     | 48    | 固定資産評価員 (1人)    |
|          |        |        |      |        |     |        | 18,992 | 37    | 固定資産評価審査委員 (3人) |
|          |        |        |      |        |     |        |        |       | 一般職給 (5人)       |
|          |        |        |      |        |     |        | 9,262  | 312   | 扶養手当            |
|          |        |        |      |        |     |        |        | 234   | 住居手当            |
|          |        |        |      |        |     |        |        | 24    | 通勤手当            |
|          |        |        |      |        |     |        |        | 1,400 | 超過勤務手当          |
|          |        |        |      |        |     |        |        | 272   | 管理職手当           |
|          |        |        |      |        |     |        |        | 27    | 管理職員特別勤務手当      |
|          |        |        |      |        |     |        |        | 6,753 | 期末勤勉手当          |
|          |        |        |      |        |     |        |        | 240   | 児童手当            |
|          |        |        |      |        |     |        | 5,323  |       | 共済組合負担金         |
|          |        |        |      |        |     |        |        |       | 4. 共済費          |

## (款) 2. 総務費

## (項) 2. 徴税費

| 目 | 本年度 | 前年度 | 比較 | 本年度の財源内訳 |     |                    | 節<br>区分 | 金額   | 説明 |
|---|-----|-----|----|----------|-----|--------------------|---------|--|----|
|   |     |     |    | 特定財源     |     |                    |         |  |    |
|   |     |     |    | 国県支出金    | 地方債 | その他                |         |  |    |
|   |     |     |    |          |     | 9. 旅費              | 31      | 普通旅費   |    |
|   |     |     |    |          |     | 11. 需用費            | 532     | 消耗品費<br>燃料費<br>修繕費   |    |
|   |     |     |    |          |     | 12. 役務費            | 88      | 車検料<br>自賠責保険料<br>任意保険料<br>動産保険料<br>洗車料   |    |
|   |     |     |    |          |     | 19. 負担金補助<br>及び交付金 | 4,509   | 退職手当組合負担金<br>たばこ消費税連絡協議会<br>御坊地区税務協議会<br>租税教育推進協議会<br>御坊納税協会<br>怪自動車税分担金<br>御坊市外6ヶ町税務事務連絡協議<br>会 |    |
|   |     |     |    |          |     |                    |         | 3,623<br>7<br>11<br>7<br>13<br>80<br>131   |    |

## (款) 2. 総務費

## (項) 2. 徴税費

| 目        | 本年度    | 前年度    | 比較     | 本年度の財源内訳 |     |        |         | 節      | 説明                |       |    |
|----------|--------|--------|--------|----------|-----|--------|---------|--------|-------------------|-------|----|
|          |        |        |        | 特定財源     |     |        | 一般財源    |        |                   | 区分    | 金額 |
|          |        |        |        | 国県支出金    | 地方債 | その他    |         |        |                   |       |    |
| 2. 賦課徴収費 | 18,981 | 7,313  | 11,668 |          |     | 18,981 | 11. 需用費 | 74     | 消耗品費              | 74    |    |
|          |        |        |        |          |     |        | 12. 役務費 | 1,551  | 印刷製本費             | 1,551 |    |
|          |        |        |        |          |     |        |         | 1,785  | 郵便料               | 1,500 |    |
|          |        |        |        |          |     |        |         |        | 口座振替手数料           | 74    |    |
|          |        |        |        |          |     |        |         |        | 納税振替手数料           | 100   |    |
|          |        |        |        |          |     |        |         |        | ラベル貼付機保守管理料       | 111   |    |
|          |        |        |        |          |     |        | 13. 委託料 | 15,571 | 電算処理委託料           | 5,181 |    |
|          |        |        |        |          |     |        |         |        | 固定資産評価業務委託料       | 9,273 |    |
|          |        |        |        |          |     |        |         |        | 不動産鑑定委託料          | 330   |    |
|          |        |        |        |          |     |        |         |        | A S P サービス提供業務委託料 | 434   |    |
|          |        |        |        |          |     |        |         |        | 国税運務サービス提供業務委託料   | 353   |    |
| 計        | 59,810 | 48,872 | 10,938 |          | 450 | 49,360 |         |        |                   |       |    |

## (款) 2. 総務費

## (項) 3. 戸籍住民基本台帳費

単位：千円

| 目            | 本年度    | 前年度    | 比較    | 本年度の財源内訳 |     |       | 節      | 説明                 |       |                       |                  |
|--------------|--------|--------|-------|----------|-----|-------|--------|--------------------|-------|-----------------------|------------------|
|              |        |        |       | 特定財源     |     |       |        |                    | 一般財源  |                       |                  |
|              |        |        |       | 国県支出金    | 地方債 | その他   |        |                    |       |                       |                  |
| 1. 戸籍住民基本台帳費 | 19,957 | 14,470 | 5,487 | 52       |     | 2,750 | 17,155 | 2. 給料              | 5,777 | 一般職給(2人)              |                  |
|              |        |        |       |          |     |       |        | 3. 職員手当等           | 2,147 | 超過勤務手当<br>期末勤勉手当      | 200<br>1,947     |
|              |        |        |       |          |     |       |        | 4. 共済費             | 1,580 | 共済組合負担金               |                  |
|              |        |        |       |          |     |       |        | 9. 旅費              | 40    | 普通旅費                  |                  |
|              |        |        |       |          |     |       |        | 11. 需用費            | 883   | 消耗品費<br>印刷製本費<br>修繕費  | 406<br>458<br>19 |
|              |        |        |       |          |     |       |        | 12. 役務費            | 908   | 郵便料<br>機器保守料          | 68<br>840        |
|              |        |        |       |          |     |       |        | 13. 委託料            | 5,692 | プログラム修正料<br>戸籍システム委託料 | 3,591<br>2,101   |
|              |        |        |       |          |     |       |        | 14. 使用料及び<br>賃借料   | 1,810 | コンピューター借上料            |                  |
|              |        |        |       |          |     |       |        | 19. 負担金補助<br>及び交付金 | 1,120 | 退職手当組合負担金<br>戸籍事務協議会  | 1,098<br>22      |
| 計            | 19,957 | 14,470 | 5,487 | 52       |     | 2,750 | 17,155 |                    |       |                       |                  |

## (款) 2. 総務費

## (項) 4. 選挙費

単位：千円

| 目           | 本年度   | 前年度 | 比較    | 本年度の財源内訳 |     |     |   | 節   | 説明 |    |    |
|-------------|-------|-----|-------|----------|-----|-----|---|---|----|----|----|
|             |       |     |       | 特定財源     |     |     | 一般財源  |   |    | 区分 | 金額 |
|             |       |     |       | 国県支出金    | 地方債 | その他 |   |   |    |    |    |
| 1. 選挙管理委員会費 | 406   | 436 | △30   |          |     | 406 | 1. 報酬<br>250<br>8. 報償費<br>75<br>11. 需用費<br>81   | 選挙管理委員会委員(4人)<br>農業委員会選挙人名簿取りまとめ<br>消耗品費<br>印刷製本費   |    |    |    |
| 8. 参議院議員選挙費 | 5,320 | 0   | 5,320 | 5,320    |     |     | 1. 報酬<br>787<br>3. 職員手当等<br>2,300<br>7. 賃金<br>348<br>11. 需用費<br>1,625<br>12. 役務費<br>250 | 投票管理者(6人)<br>開票管理者(1人)<br>投票立会人(12人)<br>開票立会人(10人)<br>期日前投票管理者(16人)<br>期日前投票立会人(32人)<br>超過勤務手当<br>選挙広報配布<br>掲示場設置・撤去<br>消耗品費<br>食糧費<br>印刷製本費<br>郵便料 |    |    |    |

## (款) 2. 総務費

## (項) 4. 選挙費

単位：千円

| 目                 | 本年度   | 前年度 | 比較    | 本年度の財源内訳 |     |      | 節            |    | 説明      |
|-------------------|-------|-----|-------|----------|-----|------|--------------|----|---------|
|                   |       |     |       | 特定財源     |     | 一般財源 | 区分           | 金額 |         |
|                   |       |     |       | 国県支出金    | 地方債 |      |              |    |         |
| 9. 海区漁業調整委員会委員選挙費 | 0     | 550 | △550  |          |     |      | 14. 使用料及び賃借料 | 10 | タクシー使用料 |
| 計                 | 5,726 | 986 | 4,740 | 5,320    |     | 406  |              |    |         |

## (款) 2. 総務費

## (項) 5. 統計調査費

|          |     |     |     |     |     |     |         |     |           |
|----------|-----|-----|-----|-----|-----|-----|---------|-----|-----------|
| 1. 統計調査費 | 895 | 502 | 393 | 778 | 117 | 505 | 1. 報酬   | 455 | 調査員報酬(9人) |
|          |     |     |     |     |     |     | 11. 需用費 | 50  | 指導員報酬(1人) |
|          |     |     |     |     |     |     | 12. 役務費 |     | 消耗品費      |
|          |     |     |     |     |     |     |         | 7   | 郵便料       |
| 計        | 895 | 502 | 393 | 778 | 117 |     |         |     |           |

## (款) 2. 総務費

## (項) 6. 監査委員費

|          |     |     |   |  |     |     |       |    |          |
|----------|-----|-----|---|--|-----|-----|-------|----|----------|
| 1. 監査委員費 | 576 | 576 | 0 |  | 576 | 260 | 1. 報酬 | 80 | 委員報酬(2人) |
|          |     |     |   |  |     | 160 | 9. 旅費 |    | 普通旅費     |

( 52 )

(款) 2. 総務費

(項) 6. 監査委員費

| 目 | 本年度 | 前年度 | 比較 | 本年度の財源内訳 |     |                | 節   | 説明     |     |
|---|-----|-----|----|----------|-----|----------------|-----|--------|-----|
|   |     |     |    | 特定財源     |     | 一般財源           |     |        |     |
|   |     |     |    | 国県支出金    | 地方債 |                |     |        | その他 |
|   |     |     |    |          |     |                |     | 費用弁償   | 80  |
|   |     |     |    |          |     | 11. 需用費        | 20  | 消耗品費   | 10  |
|   |     |     |    |          |     | 19. 負担金補助及び交付金 | 136 | 食糧費    | 10  |
| 計 | 576 | 576 | 0  |          |     |                | 576 | 研修会負担金 |     |

(款) 3. 民生費

(項) 1. 社会福祉費

|          |         |         |         |        |        |          |        |            |       |
|----------|---------|---------|---------|--------|--------|----------|--------|------------|-------|
| 1. 社会福祉費 | 108,942 | 171,889 | △62,947 | 26,560 | 82,382 | 2. 給料    | 11,425 | 一般職給 (3人)  | 882   |
| 総務費      |         |         |         |        |        | 3. 職員手当等 | 5,750  | 扶養手当       | 300   |
|          |         |         |         |        |        |          |        | 超過勤務手当     | 276   |
|          |         |         |         |        |        |          |        | 管理職手当      | 27    |
|          |         |         |         |        |        |          |        | 管理職員特別勤務手当 | 4,265 |
|          |         |         |         |        |        |          |        | 期末勤勉手当     |       |
|          |         |         |         |        |        | 4. 共済費   | 3,265  | 共済組合負担金    |       |
|          |         |         |         |        |        | 9. 旅費    | 50     | 普通旅費       |       |
|          |         |         |         |        |        | 11. 需用費  | 153    | 消耗品費       |       |
|          |         |         |         |        |        | 12. 役務費  | 13     | 広告料        |       |



## (款) 3. 民生費

## (項) 1. 社会福祉費

| 目        | 本年度   | 前年度   | 比較   | 本年度の財源内訳 |       |     |                    | 節      | 説明  |    |
|----------|-------|-------|------|----------|-------|-----|--------------------|--------|---|----|
|          |       |       |      | 特定財源     |       |     | 一般財源               |        |   | 金額 |
|          |       |       |      | 国県支出金    | 地方債   | その他 |                    |        |   |    |
|          |       |       |      |          |       |     | 13. 委託料            | 212    | 心配ごと相談事業委託料   |    |
|          |       |       |      |          |       |     | 19. 負担金補助<br>及び交付金 | 17,066 | 退職手当組合負担金<br>母子寡婦福祉会<br>町遺族会<br>町社会福祉協議会<br>郡厚生事務研究会<br>民生児童委員協議会<br>地域見守り協力員活動事業<br>日高郡遺族連合会<br>日高郡母子寡婦福祉連合会 |    |
|          |       |       |      |          |       |     | 28. 繰出金            | 71,008 | 国民健康保険特別会計  |    |
| 2. 国民年金費 | 8,027 | 8,419 | △392 | 2,068    | 5,959 |     | 2. 給料              | 3,934  | 一般職給(1人)  |    |
|          |       |       |      |          |       |     | 3. 職員手当等           | 1,968  | 扶養手当<br>超過勤務手当<br>期末勤勉手当<br>児童手当  |    |
|          |       |       |      |          |       |     | 4. 共済費             | 1,125  | 共済組合負担金   |    |

## (款) 3. 民生費

## (項) 1. 社会福祉費

| 目        | 本年度     | 前年度     | 比較    | 本年度の財源内訳 |        |         |                    | 節     | 説明                               |                           |
|----------|---------|---------|-------|----------|--------|---------|--------------------|-------|----------------------------------|---------------------------|
|          |         |         |       | 特定財源     |        |         | 一般財源               |       |                                  |                           |
|          |         |         |       | 国県支出金    | 地方債    | その他     |                    |       |                                  |                           |
|          |         |         |       |          |        |         | 11. 需用費            | 151   | 消耗品費<br>燃料費<br>修繕費               | 12<br>89<br>50            |
|          |         |         |       |          |        |         | 12. 役務費            | 93    | 郵便料<br>車検料<br>自賠責保険料<br>任意保険料    | 36<br>16<br>26<br>15      |
|          |         |         |       |          |        |         | 19. 負担金補助<br>及び交付金 | 748   | 退職手当組合負担金                        |                           |
|          |         |         |       |          |        |         | 27. 公課費            | 8     | 自動車重量税                           |                           |
| 3. 老人福祉費 | 301,072 | 294,589 | 6,483 | 19,026   | 16,553 | 265,493 | 2. 給料              | 6,666 | --般職給(2人)                        |                           |
|          |         |         |       |          |        |         | 3. 職員手当等           | 3,036 | 扶養手当<br>通勤手当<br>超過勤務手当<br>期末勤勉手当 | 276<br>50<br>360<br>2,350 |
|          |         |         |       |          |        |         | 4. 共済費             | 1,876 | 共済組合負担金                          |                           |
|          |         |         |       |          |        |         | 8. 報償費             | 1,330 | 敬老会                              |                           |
|          |         |         |       |          |        |         | 9. 旅費              | 66    | 普通旅費                             |                           |

## (款) 3. 民生費

## (項) 1. 社会福祉費

| 目 | 本年度 | 前年度 | 比較 | 本年度の財源内訳 |     |     |         | 節     | 説明   |
|---|-----|-----|----|----------|-----|-----|---------|-------|--|
|   |     |     |    | 特定財源     |     |     | 一般財源    |       |  |
|   |     |     |    | 国県支出金    | 地方債 | その他 |         |       |  |
|   |     |     |    |          |     |     | 11. 需用費 | 842   | 消耗品費 421<br>燃料費 45<br>印刷製本費 190<br>光熱水費 86<br>修繕費 100  |
|   |     |     |    |          |     |     | 12. 役務費 | 262   | 郵便料 140<br>火災保険料 16<br>任意保険料 15<br>清掃手数料 80<br>自動車点検料 11   |
|   |     |     |    |          |     |     | 13. 委託料 | 4,474 | 短期保護委託 464<br>高齢者いきがい対策事業 400<br>緊急通報体制整備事業委託 3,125<br>みはま学園委託料 270<br>シルバー人材センター運営委託料 200<br>敬老会 15 |

## (款) 3. 民生費

## (項) 1. 社会福祉費

| 目 | 本年度 | 前年度 | 比較 | 本年度の財源内訳 |     |     |                    | 節  | 説明  |
|---|-----|-----|----|----------|-----|-----|--------------------|--|---|
|   |     |     |    | 特定財源     |     |     | 一般財源               |  |   |
|   |     |     |    | 国県支出金    | 地方債 | その他 |                    |  |   |
|   |     |     |    |          |     |     | 14. 使用料及び<br>賃借料   | バス借上料 (敬老会)<br>光荘借地料<br>施設使用料  | 231<br>160<br>250                             |
|   |     |     |    |          |     |     | 19. 負担金補助<br>及び交付金 | 退職手当組合負担金<br>町老人クラブ補助金<br>社会福祉法人等による減免措置分<br>和歌山県後期高齢者医療広域連合<br>負担金<br>日高郡老人クラブ連合会 | 1,267<br>1,200<br>400<br>1,801<br>24          |
|   |     |     |    |          |     |     | 20. 扶助費            | 敬老年金<br>老人福祉施設措置費<br>高齢者住宅改造助成事業<br>高齢者外出支援  | 1,540<br>21,502<br>400<br>3,600               |
|   |     |     |    |          |     |     | 28. 繰出金            | 介護給付費繰出金<br>介護保険事務費繰出金<br>地域支援事業費繰出金<br>地域支援事業事務費繰出金<br>後期高齢者医療特別会計                | 92,644<br>24,794<br>2,410<br>6,191<br>124,106 |

## (款) 3. 民生費

## (項) 1. 社会福祉費

| 目           | 本年度     | 前年度     | 比較     | 本年度の財源内訳 |     |        | 節              | 説明     |                |               |
|-------------|---------|---------|--------|----------|-----|--------|----------------|--------|----------------|---------------|
|             |         |         |        | 特定財源     |     |        |                |        | 一般財源           |               |
|             |         |         |        | 国県支出金    | 地方債 | その他    |                |        |                |               |
| 4. 社会福祉施設費  | 10,669  | 10,667  | 2      |          |     | 10,669 | 19. 負担金補助及び交付金 | 10,669 | 御坊日高老人福祉施設事務組合 |               |
| 5. 心身障害者福祉費 | 155,798 | 157,943 | △2,145 | 111,287  |     | 44,511 | 8. 報償費         | 36     | 18             | 身体障害者相談員      |
|             |         |         |        |          |     |        | 9. 旅費          | 26     | 18             | 知的障害者相談員      |
|             |         |         |        |          |     |        | 11. 需用費        | 140    | 64             | 普通旅費          |
|             |         |         |        |          |     |        |                |        | 76             | 消耗品費          |
|             |         |         |        |          |     |        | 12. 役務費        | 432    | 58             | 印刷製本費         |
|             |         |         |        |          |     |        |                |        |                | 郵便料           |
|             |         |         |        |          |     |        |                |        |                | 主治医意見書作成料     |
|             |         |         |        |          |     |        |                |        |                | 支払事務手数料       |
|             |         |         |        |          |     |        |                |        |                | 共同処理手数料       |
|             |         |         |        |          |     |        | 13. 委託料        | 12,006 | 95             | 認定調査委託        |
|             |         |         |        |          |     |        |                |        | 5,008          | 相談支援事業        |
|             |         |         |        |          |     |        |                |        | 18             | コミュニケーション支援事業 |
|             |         |         |        |          |     |        |                |        | 3,012          | 移動支援事業        |
|             |         |         |        |          |     |        |                |        | 1,533          | 地域活動支援センター事業  |
|             |         |         |        |          |     |        |                |        | 2,340          | 日中一時支援事業      |

## (款) 3. 民生費

## (項) 1. 社会福祉費

| 目 | 本年度 | 前年度 | 比較 | 本年度の財源内訳 |     |                    | 節       | 説明  |
|---|-----|-----|----|----------|-----|--------------------|---------|---|
|   |     |     |    | 特定財源     |     | 一般財源               |         |   |
|   |     |     |    | 国県支出金    | 地方債 |                    |         |   |
|   |     |     |    |          |     | 19. 負担金補助<br>及び交付金 | 1,419   | 障害児者のつながりを広める会<br>14<br>身体障害者福祉連盟補助金<br>180<br>心身障害児者父母の会補助金<br>50<br>福祉施設通所交通費補助金<br>360<br>障害者給付審査会費分担金<br>206<br>福祉ホーム運営事業補助金<br>120<br>日高郡身体障害者福祉連盟<br>29<br>日高郡障害児者父母の会<br>24<br>地域活動支援センター負担金<br>100<br>成年後見制度利用支援事業<br>336 |
|   |     |     |    |          |     | 20. 扶助費            | 141,739 | 福祉手当<br>840<br>日常生活用具給付<br>2,603<br>補装具給付事業<br>1,500<br>心身障害児扶養手当<br>1,200<br>通所福祉施設等利用料扶助費<br>56<br>障害介護給付費<br>133,605<br>施設運営特別対策費<br>15<br>障害児給付費<br>1,920   |

## (款) 3. 民生費

## (項) 1. 社会福祉費

| 目                 | 本年度   | 前年度   | 比較   | 本年度の財源内訳 |     |     | 一般財源  | 節       |        | 説明   |  |  |  |        |  |  |  |
|-------------------|-------|-------|------|----------|-----|-----|-------|---------|--------|--|--|--|--|--------|--|--|--|
|                   |       |       |      | 特定財源     |     |     |       | 区分      | 金額     |  |  |  |  |        |  |  |  |
|                   |       |       |      | 国県支出金    | 地方債 | その他 |       |         |        |  |  |  |  |        |  |  |  |
| 7. 福祉センター<br>一管理費 | 3,936 | 4,519 | △583 |          |     |     | 3,936 | 11. 需用費 | 2,452  | 光熱水費<br>1,232<br>修繕費<br>1,200<br>集落排水使用料<br>20   |  |  |  |        |  |  |  |
|                   |       |       |      |          |     |     |       | 12. 役務費 | 1,345  | 電話料<br>15<br>火災保険料<br>190<br>特殊建物検査料<br>60<br>電気設備保守料<br>109<br>エレベーター保守管理<br>530<br>施設賠償責任保険<br>30<br>消防施設点検<br>93<br>センター清掃<br>84<br>ボイラー保守点検<br>158<br>監視業務手数料<br>51<br>絶縁監視業務手数料<br>25 |  |  |  |        |  |  |  |
|                   |       |       |      |          |     |     |       | 13. 委託料 | 139    | センター警備   |  |  |  |        |  |  |  |
|                   |       |       |      |          |     |     |       | 11. 需用費 | 76     | 消耗品費<br>50<br>印刷製本費<br>26  |  |  |  |        |  |  |  |
|                   |       |       |      |          |     |     |       | 15,094  | 14,126 | △544   |  |  |  | 15,094 |  |  |  |
|                   |       |       |      |          |     |     |       | 29,220  | 29,764 | △544   |  |  |  | 29,220 |  |  |  |
|                   |       |       |      |          |     |     |       | 29,220  | 29,764 | △544   |  |  |  | 29,220 |  |  |  |
|                   |       |       |      |          |     |     |       | 29,220  | 29,764 | △544   |  |  |  | 29,220 |  |  |  |
|                   |       |       |      |          |     |     |       | 29,220  | 29,764 | △544   |  |  |  | 29,220 |  |  |  |
|                   |       |       |      |          |     |     |       | 29,220  | 29,764 | △544   |  |  |  | 29,220 |  |  |  |
|                   |       |       |      |          |     |     |       | 29,220  | 29,764 | △544   |  |  |  | 29,220 |  |  |  |
|                   |       |       |      |          |     |     |       | 29,220  | 29,764 | △544   |  |  |  | 29,220 |  |  |  |

## (款) 3. 民生費

## (項) 1. 社会福祉費

| 目                 | 本年度    | 前年度    | 比較  | 本年度の財源内訳 |       |        |          | 節   | 説明 |
|-------------------|--------|--------|-----|----------|-------|--------|----------|---|----|
|                   |        |        |     | 特定財源     |       |        | 一般財源     |   |    |
|                   |        |        |     | 国県支出金    | 地方債   | その他    |          |   |    |
|                   |        |        |     |          |       |        | 12. 役務費  | 464<br>郵便料<br>医療費審査支払事務手数料<br>電算処理事務手数料                                   |    |
|                   |        |        |     |          |       |        | 20. 扶助費  | 28,680<br>医療費<br>自立支援医療費(更生)<br>自立支援医療費(精神)<br>自立支援医療費(療養)<br>自立支援医療費(育成) |    |
| 9. 老人保健費          | 233    | 325    | △92 | 104      |       | 129    | 11. 需用費  | 20<br>消耗品費<br>印刷製本費   |    |
|                   |        |        |     |          |       |        | 12. 役務費  | 12<br>郵便料   |    |
|                   |        |        |     |          |       |        | 20. 扶助費  | 201<br>医療費  |    |
| 10. 地域包括支援センター運営費 | 16,731 | 16,075 | 656 |          | 3,667 | 13,064 | 2. 給料    | 7,424<br>一般職給(2人)   |    |
|                   |        |        |     |          |       |        | 3. 職員手当等 | 3,177<br>特殊勤務手当<br>超過勤務手当<br>期末勤勉手当                                       |    |
|                   |        |        |     |          |       |        | 4. 共済費   | 2,066<br>共済組合負担金  |    |



## (款) 3. 民生費

## (項) 1. 社会福祉費

| 目 | 本年度     | 前年度     | 比較      | 本年度の財源内訳 |        |         | 節              |       | 説明             |
|---|---------|---------|---------|----------|--------|---------|----------------|-------|----------------|
|   |         |         |         | 特定財源     |        | 一般財源    | 区分             | 金額    |                |
|   |         |         |         | 国県支出金    | 地方債    |         |                |       |                |
|   |         |         |         |          |        |         | 8. 報償費         | 62    | 地域密着型サービス運営委員会 |
|   |         |         |         |          |        |         | 9. 旅費          | 18    | 普通旅費           |
|   |         |         |         |          |        |         | 11. 需用費        | 50    | 消耗品費           |
|   |         |         |         |          |        |         | 12. 役務費        | 51    | 電話料            |
|   |         |         |         |          |        |         | 13. 委託料        | 2,472 | ケアプラン作成委託料     |
|   |         |         |         |          |        |         | 19. 負担金補助及び交付金 | 1,411 | 退職手当組合負担金      |
| 計 | 634,628 | 694,190 | △59,562 | 173,171  | 20,220 | 441,237 |                |       |                |

## (款) 3. 民生費

## (項) 2. 児童福祉費

|            |         |         |        |        |  |        |         |       |                |       |
|------------|---------|---------|--------|--------|--|--------|---------|-------|----------------|-------|
| 1. 児童福祉総務費 | 114,608 | 121,274 | △6,666 | 94,692 |  | 19,916 | 8. 報償費  | 2,080 | 入学を祝う会         | 80    |
|            |         |         |        |        |  |        | 11. 需用費 | 287   | 出生祝金及び子育て応援給付金 | 2,000 |
|            |         |         |        |        |  |        |         |       | 消耗品費           | 29    |
|            |         |         |        |        |  |        |         |       | 印刷製本費          | 28    |
|            |         |         |        |        |  |        |         |       | 光熱水費           | 58    |
|            |         |         |        |        |  |        |         |       | 修繕費            | 172   |
|            |         |         |        |        |  |        | 12. 役務費 | 176   | 郵便料            |       |

## (款) 3. 民生費

## (項) 2. 児童福祉費

| 目          | 本年度    | 前年度    | 比較      | 本年度の財源内訳 |        |        |                    | 節       |   | 説明 |
|------------|--------|--------|---------|----------|--------|--------|--------------------|---------|---|----|
|            |        |        |         | 特定財源     |        |        | 一般財源               | 区分      | 金額  |    |
|            |        |        |         | 国県支出金    | 地方債    | その他    |                    |         |   |    |
|            |        |        |         |          |        |        | 13. 委託料            | 115     | 子育て支援短期利用事業   |    |
|            |        |        |         |          |        |        | 20. 扶助費            | 111,950 | 遺児激励金<br>児童手当(被用者)<br>児童手当(非被用者)<br>児童手当(被用者)小学校修了前特<br>例給付)<br>児童手当(非被用者)小学校修了前<br>特例給付) |    |
|            |        |        |         |          |        |        |                    |         | 45,000  |    |
|            |        |        |         |          |        |        |                    |         | 17,220  |    |
|            |        |        |         |          |        |        |                    |         | 16,560  |    |
|            |        |        |         |          |        |        |                    |         | 6,360   |    |
|            |        |        |         |          |        |        |                    |         | 1,320   |    |
|            |        |        |         |          |        |        |                    |         | 960   |    |
| 3. 児童福祉施設費 | 81,183 | 93,063 | △11,880 | 39,375   | 11,928 | 29,880 | 11. 需用費            | 100     | 修繕費   |    |
|            |        |        |         |          |        |        | 12. 役務費            | 56      | 火災保険料   |    |
|            |        |        |         |          |        |        | 13. 委託料            | 22,524  | 放課後児童健全育成事業委託金<br>警備委託料   |    |
|            |        |        |         |          |        |        | 19. 負担金補助<br>及び交付金 | 58,503  | 広域入所負担金<br>認可保育所負担金   |    |
|            |        |        |         |          |        |        |                    |         | 22,225<br>299<br>8,742<br>49,291  |    |

## (款) 3. 民生費

## (項) 2. 児童福祉費

| 目        | 本年度     | 前年度     | 比較      | 本年度の財源内訳 |        |         |        | 節                  |        | 説明 |
|----------|---------|---------|---------|----------|--------|---------|--------|--------------------|--------|----|
|          |         |         |         | 特定財源     |        |         | 一般財源   | 区分                 | 金額     |    |
|          |         |         |         | 国県支出金    | 地方債    | その他     |        |                    |        |    |
| 4. 児童措置費 | 32,533  | 28,251  | 4,282   | 8,483    | 24,050 | 11. 需用費 | 38     | 病児、病後児保育事業         | 470    |    |
|          |         |         |         |          |        | 12. 役務費 | 1,474  | 印刷製本費              | 41     |    |
|          |         |         |         |          |        |         |        | 医療費審査支払事務手数料(子ども)  | 717    |    |
|          |         |         |         |          |        |         |        | 医療費審査支払事務手数料(乳幼児)  | 464    |    |
|          |         |         |         |          |        |         |        | 医療費審査支払事務手数料(ひとり親) | 252    |    |
| 計        | 228,324 | 242,588 | △14,264 | 142,550  | 11,928 | 20. 扶助費 | 31,021 | ひとり親家庭医療費          | 7,110  |    |
|          |         |         |         |          |        |         |        | 乳幼児医療費             | 9,053  |    |
|          |         |         |         |          |        |         |        | 子ども医療費             | 14,858 |    |
|          |         |         |         |          | 73,846 |         |        |                    |        |    |

## (款) 4. 衛生費

## (項) 1. 保健衛生費

|            |         |         |        |     |    |         |          |        |          |     |
|------------|---------|---------|--------|-----|----|---------|----------|--------|----------|-----|
| 1. 保健衛生総務費 | 151,826 | 138,687 | 13,139 | 392 | 33 | 151,401 | 2. 給料    | 18,119 | 一般職給(5人) | 606 |
|            |         |         |        |     |    |         | 3. 職員手当等 | 8,489  | 扶養手当     |     |

(款) 4. 衛生費

(項) 1. 保健衛生費

| 目 | 本年度 | 前年度 | 比較 | 本年度の財源内訳 |         |       | 節                  | 説明 |    |    |
|---|-----|-----|----|----------|---------|-------|--------------------|----|----|----|
|   |     |     |    | 特定財源     |         |       |                    |    | 区分 | 金額 |
|   |     |     |    | 国県支出金    | 地方債     | その他   |                    |    |    |    |
|   |     |     |    |          |         |       |                    |    |    |    |
|   |     |     |    |          |         |       | 通動手当<br>50         |    |    |    |
|   |     |     |    |          |         |       | 特殊勤務手当<br>265      |    |    |    |
|   |     |     |    |          |         |       | 超過勤務手当<br>1,000    |    |    |    |
|   |     |     |    |          |         |       | 管理職手当<br>272       |    |    |    |
|   |     |     |    |          |         |       | 管理職員特別勤務手当<br>27   |    |    |    |
|   |     |     |    |          |         |       | 期末勤勉手当<br>6,269    |    |    |    |
|   |     |     |    |          | 4. 共済費  | 5,084 | 共済組合負担金            |    |    |    |
|   |     |     |    |          | 7. 賃金   | 2,601 | 一般賃金<br>600        |    |    |    |
|   |     |     |    |          |         |       | 乳幼児健診賃金<br>595     |    |    |    |
|   |     |     |    |          |         |       | 医師雇あげ<br>1,105     |    |    |    |
|   |     |     |    |          |         |       | 地域保健医療等推進事業<br>301 |    |    |    |
|   |     |     |    |          | 8. 報償費  | 721   | 講師謝金<br>295        |    |    |    |
|   |     |     |    |          |         |       | 母子保健推進員<br>396     |    |    |    |
|   |     |     |    |          |         |       | 献血報償<br>30         |    |    |    |
|   |     |     |    |          | 11. 需用費 | 492   | 消耗品費<br>399        |    |    |    |
|   |     |     |    |          |         |       | 食糧費<br>60          |    |    |    |
|   |     |     |    |          |         |       | 印刷製本費<br>9         |    |    |    |
|   |     |     |    |          |         |       | 貼材料費<br>24         |    |    |    |

## (款) 4. 衛生費

## (項) 1. 保健衛生費

| 目 | 本年度 | 前年度 | 比較 | 本年度の財源内訳 |     |                    |         | 節   | 説明   |
|---|-----|-----|----|----------|-----|--------------------|---------|---|--|
|   |     |     |    | 特定財源     |     |                    | 一般財源    |   |  |
|   |     |     |    | 国県支出金    | 地方債 | その他                |         |   |  |
|   |     |     |    |          |     |                    |         |   |  |
|   |     |     |    |          |     | 12. 役務費            | 118     | 電話料<br>郵便料<br>検定手数料<br>医療費審査支払事務手数料   | 54<br>58<br>5<br>1   |
|   |     |     |    |          |     | 13. 委託料            | 5,935   | 妊婦健康診査費   |  |
|   |     |     |    |          |     | 14. 使用料及び<br>賃借料   | 30      | タクシー使用料   |  |
|   |     |     |    |          |     | 18. 備品購入費          | 188     | 乳幼児健診用マット   |  |
|   |     |     |    |          |     | 19. 負担金補助<br>及び交付金 | 105,076 | 退職手当組合負担金<br>日高病院負担金<br>衛生事務研究会<br>郡狂犬病予防普及会<br>救急医療情報センター<br>日高保健福祉協議会<br>健康日高21推進協議会<br>保健師研究会<br>健康危機管理協議会 | 3,457<br>100,891<br>25<br>21<br>378<br>10<br>180<br>42<br>72 |

## (款) 4. 衛生費

## (項) 1. 保健衛生費

| 目      | 本年度    | 前年度    | 比較   | 本年度の財源内訳 |     |        |         | 節<br>区分 | 金額  | 説明 |
|--------|--------|--------|------|----------|-----|--------|---------|---------|---|----|
|        |        |        |      | 特定財源     |     |        | 一般財源    |         |   |    |
|        |        |        |      | 国県支出金    | 地方債 | その他    |         |         |   |    |
|        |        |        |      |          |     |        | 20. 扶助費 | 1,673   | 妊婦健康診査費<br>不妊治療費<br>養育医療費                                   |    |
|        |        |        |      |          |     |        | 28. 繰出金 | 3,300   | 水道会計負担金   |    |
| 2. 予防費 | 47,409 | 48,401 | △992 | 880      | 627 | 45,902 | 7. 賃金   | 782     | 一般賃金<br>予防接種賃金  |    |
|        |        |        |      |          |     |        | 8. 報償費  | 114     | 講師謝金<br>がん予防推進員報償費  |    |
|        |        |        |      |          |     |        | 9. 旅費   | 52      | 普通旅費  |    |
|        |        |        |      |          |     |        | 11. 需用費 | 2,433   | 消耗品費<br>燃料費<br>印刷製本費<br>修繕費<br>賄材料費<br>医薬材料費                |    |
|        |        |        |      |          |     |        | 12. 役務費 | 1,786   | 郵便料<br>任意保険料<br>総合賠償保険料                                     |    |
|        |        |        |      |          |     |        |         |         | 370<br>164<br>1,594<br>80<br>144<br>81<br>1,645<br>29<br>63 |    |

## (款) 4. 衛生費

## (項) 1. 保健衛生費

| 目 | 本年度 | 前年度 | 比較 | 本年度の財源内訳 |     |     |                  | 節<br>区分 | 金額                   | 説明 |
|---|-----|-----|----|----------|-----|-----|------------------|---------|----------------------|----|
|   |     |     |    | 特定財源     |     |     | 一般財源             |         |                      |    |
|   |     |     |    | 国県支出金    | 地方債 | その他 |                  |         |                      |    |
|   |     |     |    |          |     |     |                  |         | 医療廃棄物処理料 10          |    |
|   |     |     |    |          |     |     |                  |         | 畜犬交付手数料 18           |    |
|   |     |     |    |          |     |     |                  |         | 自動車点検料 21            |    |
|   |     |     |    |          |     |     | 13. 委託料          | 40,798  | 予防接種委託料 22,640       |    |
|   |     |     |    |          |     |     |                  |         | インフルエンザ予防接種委託料 5,360 |    |
|   |     |     |    |          |     |     |                  |         | 健康教育支援委託料 67         |    |
|   |     |     |    |          |     |     |                  |         | がん検診等集団検診委託料 7,063   |    |
|   |     |     |    |          |     |     |                  |         | 循環器健診委託料 315         |    |
|   |     |     |    |          |     |     |                  |         | がん検診等医療機関個別委託料 4,527 |    |
|   |     |     |    |          |     |     |                  |         | 特定保健指導委託料 111        |    |
|   |     |     |    |          |     |     |                  |         | 特定保健指導施設利用委託料 200    |    |
|   |     |     |    |          |     |     |                  |         | 健康予防事業委託料 105        |    |
|   |     |     |    |          |     |     |                  |         | 健康教育委託料 410          |    |
|   |     |     |    |          |     |     | 14. 使用料及び<br>賃借料 | 124     | AED借上料               |    |
|   |     |     |    |          |     |     | 20. 扶助費          | 1,320   | 女性特有のがん検診費助成費 20     |    |
|   |     |     |    |          |     |     |                  |         | 予防接種費 100            |    |

## (款) 4. 衛生費

## (項) 1. 保健衛生費

| 目        | 本年度    | 前年度    | 比較 | 本年度の財源内訳 |     |       |       | 節       |       | 説明  |
|----------|--------|--------|----|----------|-----|-------|-------|---------|-------|---|
|          |        |        |    | 特定財源     |     |       | 一般財源  | 区分      | 金額    |   |
|          |        |        |    | 国県支出金    | 地方債 | その他   |       |         |       |   |
| 3. 環境衛生費 | 10,508 | 10,454 | 54 |          |     | 2,210 | 8,298 |         |       | 子どもインフルエンザ予防接種費<br>助成費<br>1,200                                   |
|          |        |        |    |          |     |       |       | 8. 報償費  | 1,430 | 一斉清掃  |
|          |        |        |    |          |     |       |       | 9. 旅費   | 10    | 普通旅費  |
|          |        |        |    |          |     |       |       | 11. 需用費 | 2,051 | 消耗品費<br>燃料費<br>光熱水費<br>修繕費  |
|          |        |        |    |          |     |       |       | 12. 役務費 | 552   | 電話料<br>火災保険料<br>任意保険料<br>清掃手数料<br>電気設備保守料<br>洗車料<br>運搬料<br>自動車点検料 |
|          |        |        |    |          |     |       |       | 13. 委託料 | 3,658 | 火葬炉保守点検料<br>火葬業務委託料   |
|          |        |        |    |          |     |       |       |         |       | 252<br>3,150  |



## (款) 4. 衛生費

## (項) 1. 保健衛生費

| 目        | 本年度   | 前年度   | 比較   | 本年度の財源内訳 |       |     |                    | 節     |   | 説明 |
|----------|-------|-------|------|----------|-------|-----|--------------------|-------|---|----|
|          |       |       |      | 特定財源     |       |     | 一般財源               | 区     | 金額  |    |
|          |       |       |      | 国県支出金    | 地方債   | その他 |                    |       |   |    |
|          |       |       |      |          |       |     |                    |       | 火葬場残骨灰処理委託料<br>16<br>ツツジ剪定及び除草業務委託料<br>191<br>清掃委託料<br>49   |    |
|          |       |       |      |          |       |     | 19. 負担金補助<br>及び交付金 | 2,807 | 公共下水道事業受益者負担金<br>57<br>日高地域環境対策事務研究会<br>10<br>町地域環境美化推進委員会<br>50<br>日高川環境保全協議会<br>40<br>住宅用太陽光発電設備導入促進事<br>業補助<br>2,650 |    |
| 4. 墓地基金費 | 614   | 486   | 128  |          | 614   |     | 25. 積立金            | 614   | 墓地基金<br>598<br>利子積立金<br>16  |    |
| 5. 墓地管理費 | 1,789 | 1,909 | △120 |          | 1,789 |     | 7. 貸金              | 900   | 一般貸金  |    |
|          |       |       |      |          |       |     | 11. 需用費            | 338   | 消耗品費<br>52<br>燃料費<br>83<br>印刷製本費<br>50<br>光熱水費<br>100<br>修繕費<br>53  |    |

## (款) 4. 衛生費

## (項) 1. 保健衛生費

| 目 | 本年度     | 前年度     | 比較     | 本年度の財源内訳 |       |         | 節         |     | 説明  |
|---|---------|---------|--------|----------|-------|---------|-----------|-----|---|
|   |         |         |        | 特定財源     |       | 一般財源    | 区分        | 金額  |   |
|   |         |         |        | 国県支出金    | 地方債   |         |           |     |   |
|   |         |         |        |          |       |         | 12. 役務費   | 234 | 郵便料<br>車検料<br>自賠責保険料<br>任意保険料<br>口座振替手数料<br>し尿汲取料 |
|   |         |         |        |          |       |         | 15. 工事請負費 | 309 | 墓地整備工事  |
|   |         |         |        |          |       |         | 27. 公課費   | 8   | 自動車重量税  |
| 計 | 212,146 | 199,937 | 12,209 | 1,272    | 5,273 | 205,601 |           |     |   |

## (款) 4. 衛生費

## (項) 2. 清掃費

|          |         |         |       |  |        |         |         |        |            |
|----------|---------|---------|-------|--|--------|---------|---------|--------|------------|
| 1. 塵芥処理費 | 160,054 | 150,881 | 9,173 |  | 19,859 | 140,195 | 8. 報償費  | 1,750  | 指定ゴミ袋販売手数料 |
|          |         |         |       |  |        |         | 11. 需用費 | 4,565  | 消耗品費       |
|          |         |         |       |  |        |         |         |        | 印刷製本費      |
|          |         |         |       |  |        |         |         |        | 光熱水費       |
|          |         |         |       |  |        |         | 12. 役務費 | 38     | 郵便料        |
|          |         |         |       |  |        |         |         |        | 不法投棄廃棄物処分料 |
|          |         |         |       |  |        |         | 13. 委託料 | 53,810 | ゴミ収集委託     |
|          |         |         |       |  |        |         |         |        | 53,733     |

(款) 4. 衛生費

(項) 2. 清掃費

| 目        | 本年度     | 前年度     | 比較    | 本年度の財源内訳 |        |                    | 節<br>区分 | 金額   | 説明 |      |
|----------|---------|---------|-------|----------|--------|--------------------|---------|--|----|------|
|          |         |         |       | 特定財源     |        |                    |         |  |    | 一般財源 |
|          |         |         |       | 国県支出金    | 地方債    | その他                |         |  |    |      |
|          |         |         |       |          |        |                    |         |  |    |      |
|          |         |         |       |          |        |                    |         | ゴミ集積場所監視カメラ設置委託 77   |    |      |
|          |         |         |       |          |        | 14. 使用料及び<br>賃借料   | 703     | ゴミ集積場所監視カメラ借上料   |    |      |
|          |         |         |       |          |        | 19. 負担金補助<br>及び交付金 | 99,188  | 清掃センター負担金 95,588<br>資源ゴミ集団回収助成 3,200                                     |    |      |
|          |         |         |       |          |        |                    |         | ゴミ集積施設設置事業補助 200<br>生ゴミ処理施設設置事業補助 200                                    |    |      |
| 2. し尿処理費 | 43,611  | 43,950  | △339  | 1,949    |        | 19. 負担金補助<br>及び交付金 | 43,611  | クリーンセンター負担金 35,868<br>継続ホース負担金 90<br>合併処理浄化槽設備補助 7,632<br>県浄化槽普及促進協議会 21 |    |      |
| 計        | 203,665 | 194,831 | 8,834 | 1,949    | 19,859 |                    | 181,857 |  |    |      |

(款) 5. 農林水産業費

(項) 1. 農業費

|               |        |       |       |       |     |       |       |                                  |
|---------------|--------|-------|-------|-------|-----|-------|-------|----------------------------------|
| 1. 農業委員会<br>費 | 10,638 | 8,141 | 2,497 | 2,498 | 175 | 1. 報酬 | 1,464 | 委員長報酬(1人) 120<br>委員報酬(14人) 1,344 |
|               |        |       |       |       |     | 2. 給料 | 3,395 | 一般職給(1人)                         |

## (款) 5. 農林水産業費

## (項) 1. 農業費

| 目        | 本年度    | 前年度    | 比較     | 本年度の財源内訳 |     |        | 節<br>区分                   | 金額   | 説明 |
|----------|--------|--------|--------|----------|-----|--------|---------------------------|--|----|
|          |        |        |        | 特定財源     |     |        |                           |  |    |
|          |        |        |        | 国県支出金    | 地方債 | その他    |                           |  |    |
|          |        |        |        |          |     | 一般財源   |                           |  |    |
|          |        |        |        |          |     |        | 3. 職員手当等<br>1,316         | 超過勤務手当<br>150<br>期末勤勉手当<br>1,166               |    |
|          |        |        |        |          |     |        | 4. 共済費<br>930             | 共済組合負担金  |    |
|          |        |        |        |          |     |        | 9. 旅費<br>373              | 普通旅費<br>75<br>費用弁償<br>298                      |    |
|          |        |        |        |          |     |        | 10. 交際費<br>50             | 交際費  |    |
|          |        |        |        |          |     |        | 11. 需用費<br>392            | 消耗品費<br>364<br>食糧費<br>28                       |    |
|          |        |        |        |          |     |        | 13. 委託料<br>1,575          | 農地台帳システム更新                                     |    |
|          |        |        |        |          |     |        | 14. 使用料及び<br>賃借料<br>387   | バス借上料  |    |
|          |        |        |        |          |     |        | 19. 負担金補助<br>及び交付金<br>756 | 退職手当組合負担金<br>645<br>県農業会議拠出金<br>111            |    |
| 2. 農業総務費 | 18,198 | 25,869 | △7,671 | 361      | 40  | 17,797 | 2. 給料<br>7,816            | 一般職給(3人)                                       |    |
|          |        |        |        |          |     |        | 3. 職員手当等<br>3,100         | 通勤手当<br>48<br>超過勤務手当<br>450<br>期末勤勉手当<br>2,602 |    |
|          |        |        |        |          |     |        | 4. 共済費<br>2,135           | 共済組合負担金  |    |

(款) 5. 農林水産業費

(項) 1. 農業費

| 目        | 本年度   | 前年度   | 比較    | 本年度の財源内訳 |       |                    | 節<br>区分 | 金額  | 説明 |      |
|----------|-------|-------|-------|----------|-------|--------------------|---------|---|----|------|
|          |       |       |       | 特定財源     |       |                    |         |   |    | 一般財源 |
|          |       |       |       | 国県支出金    | 地方債   | その他                |         |   |    |      |
|          |       |       |       |          |       | 11. 需用費            | 50      | 消耗品費  |    |      |
|          |       |       |       |          |       | 12. 役務費            | 11      | 火災保険料   |    |      |
|          |       |       |       |          |       | 13. 委託料            | 150     | 農業研修センター  |    |      |
|          |       |       |       |          |       | 19. 負担金補助<br>及び交付金 | 4,916   | 退職手当組合負担金<br>都農業振興協議会<br>町農業振興研究会<br>内川樋門管理助成<br>有害鳥獣捕獲支援事業<br>県畜産会<br>農作物鳥獣害防止対策事業<br>狩猟免許等取得支援補助金 |    |      |
|          |       |       |       |          |       | 25. 積立金            | 20      | 水と土保全基金積立金  |    |      |
| 3. 農業振興費 | 5,607 | 1,880 | 3,727 | 4,129    | 1,478 | 9. 旅費              | 60      | 普通旅費  |    |      |
|          |       |       |       |          |       | 11. 需用費            | 81      | 消耗品費  |    |      |
|          |       |       |       |          |       | 19. 負担金補助<br>及び交付金 | 5,466   | 営農活動推進事業助成金<br>優良農地保全対策事業<br>防油堤設置支援事業  |    |      |
|          |       |       |       |          |       |                    |         | 50<br>80<br>930   |    |      |

(款) 5. 農林水産業費

(項) 1. 農業費

| 目      | 本年度    | 前年度    | 比較  | 本年度の財源内訳 |     |        | 節                  | 説明  |
|--------|--------|--------|-----|----------|-----|--------|--------------------|---|
|        |        |        |     | 特定財源     |     | 一般財源   |                    |   |
|        |        |        |     | 国県支出金    | 地方債 |        |                    |   |
| 5. 農地費 | 33,531 | 33,343 | 188 |          |     | 33,531 | 11. 需用費            | 和田地区遊休農地環境保全事業 196<br>農業者戸別所得補償制度推進事業 1,062<br>環境保全型農業直接支払事業 135<br>生活営農資金利子補給 13<br>新規就農総合支援事業 3,000<br>消耗品費 10<br>燃料費 180<br>光熱水費 42<br>修繕費 100 |
|        |        |        |     |          |     | 26     | 12. 役務費            | 任意保険料 15<br>自動車点検料 11   |
|        |        |        |     |          |     | 340    | 14. 使用料及び<br>賃借料   | 機械借上料 210<br>土木積算システムR I E S A使用<br>料 130   |
|        |        |        |     |          |     | 35     | 16. 原材料費           | 農道補修材料  |
|        |        |        |     |          |     | 194    | 19. 負担金補助<br>及び交付金 | 土地改良連合会賦課金 28<br>土地改良連合会農道整備促進部会 4<br>溜め池等整備促進協議会 3   |

## (款) 5. 農林水産業費

## (項) 1. 農業費

| 目 | 本年度    | 前年度    | 比較     | 本年度の財源内訳 |     |      | 節      |    | 説明                     |        |  |
|---|--------|--------|--------|----------|-----|------|--------|----|------------------------|--------|--|
|   |        |        |        | 特定財源     |     | 一般財源 | 区分     | 金額 |                        |        |  |
|   |        |        |        | 国県支出金    | 地方債 |      |        |    |                        | その他    |  |
|   |        |        |        |          |     |      |        |    | 土地改良施設維持管理適正化事業<br>負担金 | 159    |  |
| 計 | 67,974 | 69,233 | △1,259 | 6,988    |     | 215  | 60,771 |    | 28. 繰出金                | 32,604 |  |
|   |        |        |        |          |     |      |        |    |                        |        |  |

## (款) 5. 農林水産業費

## (項) 2. 林業費

|          |        |        |        |        |    |        |         |        |         |     |
|----------|--------|--------|--------|--------|----|--------|---------|--------|---------|-----|
| 1. 林業総務費 | 39,100 | 41,120 | △2,020 | 17,201 | 55 | 21,844 | 4. 共済費  | 1,691  | 雇用保険料   | 142 |
|          |        |        |        |        |    |        |         |        | 健康保険料   | 626 |
|          |        |        |        |        |    |        |         |        | 児童手当拠出金 | 17  |
|          |        |        |        |        |    |        |         |        | 厚生年金保険料 | 906 |
|          |        |        |        |        |    |        | 7. 貸金   | 10,622 | 一般貸金    |     |
|          |        |        |        |        |    |        | 11. 需用費 | 1,368  | 消耗品費    | 565 |
|          |        |        |        |        |    |        |         |        | 燃料費     | 447 |
|          |        |        |        |        |    |        |         |        | 食糧費     | 54  |
|          |        |        |        |        |    |        |         |        | 修繕費     | 302 |
|          |        |        |        |        |    |        | 12. 役務費 | 231    | 車検料     | 30  |
|          |        |        |        |        |    |        |         |        | 自賠責保険料  | 50  |

(款) 5. 農林水産業費

(項) 2. 林業費

| 目 | 本年度 | 前年度 | 比較 | 本年度の財源内訳 |     |      | 節                  |        | 説明                            |
|---|-----|-----|----|----------|-----|------|--------------------|--------|-------------------------------|
|   |     |     |    | 特定財源     |     |      | 区分                 | 金額     |                               |
|   |     |     |    | 国県支出金    | 地方債 | その他  |                    |        |                               |
|   |     |     |    |          |     | 一般財源 |                    |        | 任意保険料 67                      |
|   |     |     |    |          |     |      |                    |        | 水質検査料 33                      |
|   |     |     |    |          |     |      |                    |        | 賠償責任保険 21                     |
|   |     |     |    |          |     |      |                    |        | 自動車点検料 30                     |
|   |     |     |    |          |     |      | 13. 委託料            | 24,286 | 支障木伐採委託料 206                  |
|   |     |     |    |          |     |      |                    |        | 森林病害虫等防除事業〔特別伐倒<br>駆除〕 2,257  |
|   |     |     |    |          |     |      |                    |        | 松くい虫防除事業〔樹幹注入〕 550            |
|   |     |     |    |          |     |      |                    |        | 松くい虫防除事業〔薬剤地上散布<br>〕 7,657    |
|   |     |     |    |          |     |      |                    |        | 松くい虫防除事業〔特別伐倒駆除<br>〕 1,129    |
|   |     |     |    |          |     |      |                    |        | 森林病害虫等防除事業〔薬剤地上<br>散布〕 12,487 |
|   |     |     |    |          |     |      | 14. 使用料及び<br>賃借料   | 662    | 自動車借上料 39                     |
|   |     |     |    |          |     |      |                    |        | 重機等借上料 623                    |
|   |     |     |    |          |     |      | 19. 負担金補助<br>及び交付金 | 200    | 煙樹ヶ浜保安林保護育成会 135              |
|   |     |     |    |          |     |      |                    |        | 紀中流域林業活性化センター負担               |



## (款) 5. 農林水産業費

## (項) 2. 林業費

| 目 | 本年度    | 前年度    | 比較     | 本年度の財源内訳 |     |        | 節<br>区分 | 金額  | 説明 |
|---|--------|--------|--------|----------|-----|--------|---------|---|----|
|   |        |        |        | 特定財源     |     | 一般財源   |         |   |    |
|   |        |        |        | 国県支出金    | 地方債 |        |         |   |    |
|   |        |        |        |          |     |        |         | 金<br>わかやま林業労働力確保支援セン<br>ター<br>紀の国ふるさとづくり協議会負担<br>金<br>緑化推進会日高支部<br>和歌山県治山林道協会 |    |
| 計 | 39,100 | 41,120 | △2,020 | 17,201   | 55  | 21,844 | 40      | 自動車重量税  |    |

## (款) 5. 農林水産業費

## (項) 3. 水産業費

|               |        |       |        |        |  |        |       |          |       |
|---------------|--------|-------|--------|--------|--|--------|-------|----------|-------|
| 2. 水産業振興<br>費 | 83,641 | 7,678 | 75,963 | 52,113 |  | 31,528 | 4,317 | 一般職給(1人) | 78    |
|               |        |       |        |        |  |        | 1,862 | 扶養手当     | 150   |
|               |        |       |        |        |  |        |       | 超過勤務手当   | 1,514 |
|               |        |       |        |        |  |        |       | 期末勤勉手当   | 120   |
|               |        |       |        |        |  |        |       | 児童手当     |       |
|               |        |       |        |        |  |        | 1,223 | 共済組合負担金  |       |

## (款) 5. 農林水産業費

## (項) 3. 水産業費

| 目 | 本年度 | 前年度 | 比較 | 本年度の財源内訳 |     |     |                    | 節      | 説明   |                                 |    |
|---|-----|-----|----|----------|-----|-----|--------------------|--------|--|---------------------------------|----|
|   |     |     |    | 特定財源     |     |     | 一般財源               |        |  | 区分                              | 金額 |
|   |     |     |    | 国県支出金    | 地方債 | その他 |                    |        |  |                                 |    |
|   |     |     |    |          |     |     | 7. 賃金              | 28     | 一般賃金   |                                 |    |
|   |     |     |    |          |     |     | 9. 旅費              | 145    | 普通旅費   |                                 |    |
|   |     |     |    |          |     |     | 11. 需用費            | 190    | 消耗品費   |                                 |    |
|   |     |     |    |          |     |     | 13. 委託料            | 49,257 | 河川流出物等回収事業<br>漁場調査<br>日高港西川地区漁船係留施設設計<br>委託業務<br>三尾地区増殖場調査計画設計委託<br>業務 | 4,500<br>520<br>39,000<br>5,237 |    |
|   |     |     |    |          |     |     | 14. 使用料及び<br>賃借料   | 440    | 漁船借上料<br>重機借上料   | 40<br>400                       |    |
|   |     |     |    |          |     |     | 15. 工事請負費          | 22,158 | 三尾地区増殖場造成(築いそ投石)<br>) 工事   |                                 |    |
|   |     |     |    |          |     |     | 16. 原材料費           | 200    | 土砂等  |                                 |    |
|   |     |     |    |          |     |     | 19. 負担金補助<br>及び交付金 | 3,821  | 退職手当組合負担金<br>郡底曳網漁業対策協議会<br>日高地区水産業改良普及協議会<br>漁業研究助成                   | 821<br>30<br>20<br>900          |    |

(款) 5. 農林水産業費

(項) 3. 水産業費

| 目                      | 本年度    | 前年度    | 比較      | 本年度の財源内訳 |       |        | 節  |                   | 説明                           |
|------------------------|--------|--------|---------|----------|-------|--------|--|-------------------|------------------------------|
|                        |        |        |         | 特定財源     |       | 一般財源   | 区分   | 金額                |                              |
|                        |        |        |         | 国県支出金    | 地方債   |        |  |                   |                              |
| 3. 漁港管理費               | 350    | 350    | 0       |          |       | 350    | 14. 使用料及び<br>賃借料                           | 350               | 県市町村水産業振興対策協議会<br>三尾漁協資源放流事業 |
| 4. 漁港建設費               | 5,945  | 20,915 | △14,970 |          | 5,300 | 645    | 11. 需用費<br>15. 工事請負費<br>19. 負担金補助<br>及び交付金 | 25<br>5,900<br>20 | 消耗品費<br>町単独工事<br>県漁港漁場協会     |
| 5. 美浜町水産<br>業振興基金<br>費 | 129    | 133    | △4      |          |       | 129    | 25. 積立金                                    | 129               | 利子積立金                        |
| 計                      | 90,065 | 29,076 | 60,989  | 52,113   | 5,300 | 32,523 |  | 129               |                              |

(款) 6. 商工費

(項) 1. 商工費

|        |       |       |      |  |  |       |                    |       |                                    |
|--------|-------|-------|------|--|--|-------|--------------------|-------|------------------------------------|
| 1. 商工費 | 5,210 | 6,038 | △828 |  |  | 5,210 | 19. 負担金補助<br>及び交付金 | 5,210 | 町商工会<br>日高郡商工会広域協議会<br>中紀技能訓練協会負担金 |
|        |       |       |      |  |  |       |                    |       | 4,500<br>25<br>30                  |

## (款) 6. 商工費

## (項) 1. 商工費

| 目      | 本年度    | 前年度    | 比較     | 本年度の財源内訳 |        |       | 節      |         | 説明                    |             |
|--------|--------|--------|--------|----------|--------|-------|--------|---------|-----------------------|-------------|
|        |        |        |        | 特定財源     |        |       | 区分     | 金額      |                       |             |
|        |        |        |        | 国県支出金    | 地方債    | その他   |        |         |                       | 一般財源        |
|        |        |        |        |          |        |       |        |         | 御坊日高雇用対策協議会費 10       |             |
|        |        |        |        |          |        |       |        |         | 地場産品活性化事業 350         |             |
|        |        |        |        |          |        |       |        |         | 中紀地域職業訓練センター運営助成金 295 |             |
| 2. 観光費 | 32,337 | 12,144 | 20,193 | 6,861    | 11,500 | 1,500 | 12,476 | 7. 賃金   | 800                   | 一般賃金        |
|        |        |        |        |          |        |       |        | 9. 旅費   | 63                    | 普通旅費        |
|        |        |        |        |          |        |       |        | 11. 需用費 | 3,254                 | 消耗品費 328    |
|        |        |        |        |          |        |       |        |         |                       | 燃料費 25      |
|        |        |        |        |          |        |       |        |         |                       | 印刷製本費 1,024 |
|        |        |        |        |          |        |       |        |         |                       | 光熱水費 1,232  |
|        |        |        |        |          |        |       |        |         |                       | 修繕費 510     |
|        |        |        |        |          |        |       |        |         |                       | 賄材料費 135    |
|        |        |        |        |          |        |       |        | 12. 役務費 | 901                   | 電話料 35      |
|        |        |        |        |          |        |       |        |         |                       | 受信料 2       |
|        |        |        |        |          |        |       |        |         |                       | 広告料 100     |
|        |        |        |        |          |        |       |        |         |                       | 火災保険料 76    |
|        |        |        |        |          |        |       |        |         |                       | 任意保険料 28    |
|        |        |        |        |          |        |       |        |         |                       | し尿汲取料 110   |

## (款) 6. 商工費

## (項) 1. 商工費

| 目 | 本年度 | 前年度 | 比較 | 本年度の財源内訳 |     |     |                    | 節<br>区分 | 金額  | 説明 |
|---|-----|-----|----|----------|-----|-----|--------------------|---------|---|----|
|   |     |     |    | 特定財源     |     |     | 一般財源               |         |   |    |
|   |     |     |    | 国県支出金    | 地方債 | その他 |                    |         |   |    |
|   |     |     |    |          |     |     |                    |         | 浄化槽管理清掃<br>534<br>クリーニング料<br>16   |    |
|   |     |     |    |          |     |     | 13. 委託料            | 5,365   | 1,994<br>清掃委託料<br>671<br>看板設置<br>設計監理委託<br>2,700  |    |
|   |     |     |    |          |     |     | 15. 工事請負費          | 19,982  | 482<br>公共下水道接続工事<br>19,500<br>観光トイレ設置工事   |    |
|   |     |     |    |          |     |     | 18. 備品購入費          | 610     | 着ぐるみ  |    |
|   |     |     |    |          |     |     | 19. 負担金補助<br>及び交付金 | 1,362   | 619<br>公共下水道事業受益者負担金<br>194<br>水道加入分担金<br>8<br>県観光所在市町村協議会<br>41<br>県水上安全協会<br>煙樹海岸観光レクリエーション地<br>170<br>区協議会<br>93<br>県観光連盟会費<br>20<br>日高広域観光振興協会<br>110<br>トイレ清掃補助金 |    |

## (款) 6. 商工費

## (項) 1. 商工費

| 目 | 本年度    | 前年度    | 比較     | 本年度の財源内訳 |        |       | 節      |                              | 説明  |
|---|--------|--------|--------|----------|--------|-------|--------|------------------------------|-----|
|   |        |        |        | 特定財源     |        | 一般財源  | 区分     | 金額                           |     |
|   |        |        |        | 国県支出金    | 地方債    |       |        |                              |     |
| 計 | 37,547 | 18,182 | 19,365 | 6,861    | 11,500 | 1,500 | 17,686 | 和歌山デステイネーションキャンペーン<br>ペーン負担金 | 107 |

## (款) 7. 土木費

## (項) 1. 土木管理費

|          |        |        |       |        |                    |       |           |       |
|----------|--------|--------|-------|--------|--------------------|-------|-----------|-------|
| 1. 土木総務費 | 18,239 | 16,049 | 2,190 | 18,239 | 2. 給料              | 8,498 | 一般職給(4人)  | 546   |
|          |        |        |       |        | 3. 職員手当等           | 4,997 | 扶養手当      | 324   |
|          |        |        |       |        |                    |       | 住居手当      | 72    |
|          |        |        |       |        |                    |       | 通勤手当      | 450   |
|          |        |        |       |        |                    |       | 超過勤務手当    | 2,945 |
|          |        |        |       |        |                    |       | 期末勤勉手当    | 660   |
|          |        |        |       |        |                    |       | 児童手当      |       |
|          |        |        |       |        | 4. 共済費             | 2,474 | 共済組合負担金   |       |
|          |        |        |       |        | 11. 需用費            | 188   | 消耗品費      |       |
|          |        |        |       |        | 19. 負担金補助<br>及び交付金 | 2,082 | 退職手当組合負担金 | 1,866 |
|          |        |        |       |        |                    |       | 県道路協会     | 124   |
|          |        |        |       |        |                    |       | 日本道路協会    | 30    |
|          |        |        |       |        |                    |       | 建設技術協会費   | 8     |

## (款) 7. 土木費

## (項) 1. 土木管理費

| 目 | 本年度    | 前年度    | 比較    | 本年度の財源内訳 |     |        | 節 |    | 説明                  |
|---|--------|--------|-------|----------|-----|--------|---|----|---------------------|
|   |        |        |       | 特定財源     |     | 一般財源   | 区 | 金額 |                     |
|   |        |        |       | 国県支出金    | 地方債 |        |   |    |                     |
|   |        |        |       |          |     |        |   |    | 県土木積算システム利用連絡協議会 30 |
|   |        |        |       |          |     |        |   |    | 国道連絡会 9             |
|   |        |        |       |          |     |        |   |    | 県市町村道整備促進期成同盟会 10   |
|   |        |        |       |          |     |        |   |    | 県用地対策連絡協議会 5        |
| 計 | 18,239 | 16,049 | 2,190 |          |     | 18,239 |   |    |                     |

## (款) 7. 土木費

## (項) 2. 道路橋梁費

|            |        |        |       |  |  |     |        |         |       |                                      |                       |
|------------|--------|--------|-------|--|--|-----|--------|---------|-------|--------------------------------------|-----------------------|
| 1. 道路橋梁総務費 | 5,585  | 3,720  | 1,865 |  |  | 607 | 4,978  | 11. 需用費 | 5,585 | 光熱水費<br>修繕費<br>防犯灯新設                 | 3,000<br>2,250<br>335 |
| 2. 道路維持費   | 10,184 | 10,173 | 11    |  |  | 19  | 10,165 | 4. 共済費  | 639   | 雇用保険料<br>健康保険料<br>児童手当拠出金<br>厚生年金保険料 | 54<br>236<br>7<br>342 |
|            |        |        |       |  |  |     |        | 7. 貸金   | 4,027 | 一般貸金                                 |                       |
|            |        |        |       |  |  |     |        | 11. 需用費 | 1,644 | 消耗品費                                 | 200                   |

## (款) 7. 土木費

## (項) 2. 道路橋梁費

| 目              | 本年度     | 前年度     | 比較      | 本年度の財源内訳 |        |        | 節                | 説明                |
|----------------|---------|---------|---------|----------|--------|--------|------------------|-------------------|
|                |         |         |         | 特定財源     |        | 一般財源   |                  |                   |
|                |         |         |         | 国県支出金    | 地方債    |        |                  |                   |
|                |         |         |         |          |        |        |                  |                   |
|                |         |         |         |          |        |        |                  | 燃料費<br>444        |
|                |         |         |         |          |        |        |                  | 修繕費<br>1,000      |
|                |         |         |         |          |        |        | 12. 役務費          | 自賠責保険料<br>304     |
|                |         |         |         |          |        |        |                  | 任意保険料<br>92       |
|                |         |         |         |          |        |        |                  | 賠償責任保険<br>11      |
|                |         |         |         |          |        |        |                  | 車検手数料<br>46       |
|                |         |         |         |          |        |        |                  | 自動車点検料<br>63      |
|                |         |         |         |          |        |        | 14. 使用料及び<br>賃借料 | 114 重機借上料         |
|                |         |         |         |          |        |        | 15. 工事請負費        | 3,000 単独工事        |
|                |         |         |         |          |        |        | 16. 原材料費         | 400 道路補修材料        |
|                |         |         |         |          |        |        | 27. 公課費          | 56 自動車重量税         |
| 3. 道路新設改<br>良費 | 117,092 | 173,846 | △56,754 | 24,000   | 28,900 | 64,192 | 2. 給料            | 9,509 一般職給(2人)    |
|                |         |         |         |          |        |        | 3. 職員手当等         | 4,705 扶養手当<br>312 |
|                |         |         |         |          |        |        |                  | 管理職手当<br>476      |
|                |         |         |         |          |        |        |                  | 管理職員特別勤務手当<br>54  |
|                |         |         |         |          |        |        |                  | 期末勤勉手当<br>3,623   |
|                |         |         |         |          |        |        |                  | 児童手当<br>240       |



## (款) 7. 土木費

## (項) 2. 道路橋梁費

| 目 | 本年度 | 前年度 | 比較 | 本年度の財源内訳 |     |     | 一般財源             | 節      |              | 説明     |
|---|-----|-----|----|----------|-----|-----|------------------|--------|--------------|--------|
|   |     |     |    | 特定財源     |     |     |                  | 区分     | 金額           |        |
|   |     |     |    | 国県支出金    | 地方債 | その他 |                  |        |              |        |
|   |     |     |    |          |     |     | 4. 共済費           | 2,742  | 共済組合負担金      |        |
|   |     |     |    |          |     |     | 11. 需用費          | 90     | 消耗品費         |        |
|   |     |     |    |          |     |     | 12. 役務費          | 1,274  | 不動産鑑定料       | 313    |
|   |     |     |    |          |     |     |                  |        | 地積測量図作成手数料   | 240    |
|   |     |     |    |          |     |     |                  |        | 送料           | 2      |
|   |     |     |    |          |     |     |                  |        | 土木積算システム保守料  | 719    |
|   |     |     |    |          |     |     | 13. 委託料          | 12,000 | 測量・設計委託料     | 3,500  |
|   |     |     |    |          |     |     |                  |        | 町単独事業        | 500    |
|   |     |     |    |          |     |     |                  |        | 道路橋長寿命化計画    | 8,000  |
|   |     |     |    |          |     |     | 14. 使用料及び<br>賃借料 | 774    | 複写機使用料       | 239    |
|   |     |     |    |          |     |     |                  |        | 土木積算システムリース料 | 535    |
|   |     |     |    |          |     |     | 15. 工事請負費        | 73,300 | 町単独工事        | 24,400 |
|   |     |     |    |          |     |     |                  |        | 普通県費補助事業     | 4,000  |
|   |     |     |    |          |     |     |                  |        | 吉原上田井線       | 23,500 |
|   |     |     |    |          |     |     |                  |        | 寺田橋(上部工)改築事業 | 21,400 |
|   |     |     |    |          |     |     | 17. 公有財産<br>購入費  | 10,447 | 町単独事業        | 5,447  |
|   |     |     |    |          |     |     |                  |        | 普通県費補助事業     | 5,000  |

## (款) 7. 土木費

## (項) 2. 道路橋梁費

| 目 | 本年度     | 前年度     | 比較      | 本年度の財源内訳 |        |     | 節                  |        | 説明        |    |
|---|---------|---------|---------|----------|--------|-----|--------------------|--------|-----------|----|
|   |         |         |         | 特定財源     |        |     | 一般財源               | 区分     |           | 金額 |
|   |         |         |         | 国県支出金    | 地方債    | その他 |                    |        |           |    |
|   |         |         |         |          |        |     | 19. 負担金補助<br>及び交付金 | 1,821  | 退職手当組合負担金 |    |
|   |         |         |         |          |        |     | 22. 補償補填及<br>び賠償金  | 430    | 公共補償単独分   |    |
| 計 | 132,861 | 187,739 | △54,878 | 24,000   | 28,900 | 626 |                    | 79,335 |           |    |

## (款) 7. 土木費

## (項) 3. 河川海岸費

|                |       |     |     |  |  |     |       |                    |     |               |     |
|----------------|-------|-----|-----|--|--|-----|-------|--------------------|-----|---------------|-----|
| 1. 河川海岸保<br>全費 | 506   | 526 | △20 |  |  |     | 506   | 11. 需用費            | 46  | 消耗品費          |     |
|                |       |     |     |  |  |     |       | 19. 負担金補助<br>及び交付金 | 460 | 県河川協会         | 30  |
|                |       |     |     |  |  |     |       |                    |     | 全国海岸協会        | 30  |
|                |       |     |     |  |  |     |       |                    |     | 西川河川改修事業推進協議会 | 400 |
| 2. 砂防費         | 647   | 271 | 376 |  |  | 150 | 497   | 19. 負担金補助<br>及び交付金 | 647 | 小規模かけ崩れ対策事業   | 600 |
|                |       |     |     |  |  |     |       |                    |     | 全国治水砂防協会      | 47  |
| 計              | 1,153 | 797 | 356 |  |  | 150 | 1,003 |                    |     |               |     |

## (款) 7. 土木費

## (項) 4. 港湾費

|          |     |     |   |  |  |  |     |         |    |      |  |
|----------|-----|-----|---|--|--|--|-----|---------|----|------|--|
| 1. 港湾管理費 | 134 | 134 | 0 |  |  |  | 134 | 11. 需用費 | 44 | 消耗品費 |  |
|----------|-----|-----|---|--|--|--|-----|---------|----|------|--|

## (款) 7. 土木費

## (項) 4. 港湾費

| 目 | 本年度 | 前年度 | 比較 | 本年度の財源内訳 |     |                    | 節    |                     | 説明       |
|---|-----|-----|----|----------|-----|--------------------|------|---------------------|----------|
|   |     |     |    | 特定財源     |     |                    | 区分   | 金額                  |          |
|   |     |     |    | 国県支出金    | 地方債 | その他                |      |                     |          |
|   |     |     |    |          |     |                    | 一般財源 |                     |          |
|   |     |     |    |          |     | 19. 負担金補助<br>及び交付金 | 90   | 和歌山県港湾協会<br>日高港振興協会 | 40<br>50 |
| 計 | 134 | 134 | 0  |          |     |                    | 134  |                     |          |

## (款) 7. 土木費

## (項) 5. 都市計画費

|            |         |         |       |  |  |  |         |  |                |   |          |
|------------|---------|---------|-------|--|--|--|---------|--|----------------|---|----------|
| 1. 都市計画総務費 | 91      | 95      | △4    |  |  |  | 91      | 1. 報酬<br>11. 需用費<br>19. 負担金補助<br>及び交付金 | 33<br>20<br>38 | 都市計画審議会(8人)<br>消耗品費<br>全国都市計画協会<br>和歌山県都市計画協会 | 28<br>10 |
| 3. 下水道費    | 110,703 | 101,966 | 8,737 |  |  |  | 110,703 | 28. 繰出金                                | 110,703        | 公共下水道事業特別会計                                   |          |
| 計          | 110,794 | 102,061 | 8,733 |  |  |  | 110,794 |  |                |   |          |

## (款) 7. 土木費

## (項) 6. 住宅費

|          |        |       |        |  |  |  |        |         |       |                              |                         |
|----------|--------|-------|--------|--|--|--|--------|---------|-------|------------------------------|-------------------------|
| 1. 住宅管理費 | 14,520 | 2,822 | 11,698 |  |  |  | 12,200 | 11. 需用費 | 1,656 | 消耗品費<br>印刷製本費<br>光熱水費<br>修繕費 | 50<br>42<br>64<br>1,500 |
|----------|--------|-------|--------|--|--|--|--------|---------|-------|------------------------------|-------------------------|

## (款) 7. 土木費

## (項) 6. 住宅費

| 目        | 本年度    | 前年度   | 比較     | 本年度の財源内訳 |        |       | 節              |        | 説明  |
|----------|--------|-------|--------|----------|--------|-------|----------------|--------|---|
|          |        |       |        | 特定財源     |        | 一般財源  | 区分             | 金額     |   |
|          |        |       |        | 国県支出金    | 地方債    |       |                |        |   |
|          |        |       |        |          |        |       | 12. 役務費        | 543    | 火災保険料<br>清掃手数料<br>特殊建物検査料<br>口座振替手数料<br>排水槽清掃 |
|          |        |       |        |          |        |       | 13. 委託料        | 769    | 旧和田A団地解体撤去工事監理業務                              |
|          |        |       |        |          |        |       | 15. 工事請負費      | 11,550 | 旧和田A団地解体撤去工事                                  |
|          |        |       |        |          |        |       | 19. 負担金補助及び交付金 | 2      | 和歌山県住宅建設推進協議会                                 |
| 2. 住宅基金費 | 51     | 52    | △1     |          | 51     |       | 25. 積立金        | 51     | 住宅基金積立金 利子分                                   |
| 計        | 14,571 | 2,874 | 11,697 |          | 12,251 | 2,320 |                |        |   |

## (款) 8. 消防費

## (項) 1. 消防費

|           |        |        |     |  |  |        |       |       |  |
|-----------|--------|--------|-----|--|--|--------|-------|-------|--|
| 1. 非常備消防費 | 12,187 | 11,874 | 313 |  |  | 12,187 | 1. 報酬 | 5,446 | 団長(1人)<br>副団長(1人)<br>分団長(3人)<br>副分団長(3人) |
|           |        |        |     |  |  |        |       |       | 96<br>68<br>168<br>126                   |

## (款) 8. 消防費

## (項) 1. 消防費

| 目 | 本年度 | 前年度 | 比較 | 本年度の財源内訳 |     |                    | 節<br>区<br>分 | 金額                   | 説明 |
|---|-----|-----|----|----------|-----|--------------------|-------------|----------------------|----|
|   |     |     |    | 特定財源     |     | 一般財源               |             |                      |    |
|   |     |     |    | 国県支出金    | 地方債 |                    |             |                      |    |
|   |     |     |    |          |     |                    |             | 班長 (16人)<br>608      |    |
|   |     |     |    |          |     |                    |             | 団員 (78人)<br>2,340    |    |
|   |     |     |    |          |     |                    |             | 出勤報酬 (102人)<br>2,040 |    |
|   |     |     |    |          |     | 4. 共済費             | 2,182       | 公務災害補償基金負担金<br>223   |    |
|   |     |     |    |          |     | 9. 旅費              | 996         | 退職報酬金掛金<br>1,959     |    |
|   |     |     |    |          |     |                    |             | 普通旅費<br>186          |    |
|   |     |     |    |          |     | 10. 交際費            | 100         | 費用弁償<br>810          |    |
|   |     |     |    |          |     |                    |             | 交際費                  |    |
|   |     |     |    |          |     | 11. 需用費            | 689         | 消耗品費<br>315          |    |
|   |     |     |    |          |     |                    |             | 燃料費<br>90            |    |
|   |     |     |    |          |     |                    |             | 食糧費<br>32            |    |
|   |     |     |    |          |     |                    |             | 光熱水費<br>252          |    |
|   |     |     |    |          |     | 12. 役務費            | 155         | 電話料<br>150           |    |
|   |     |     |    |          |     |                    |             | 筆耕料<br>5             |    |
|   |     |     |    |          |     | 18. 備品購入費          | 1,426       | 制服一式                 |    |
|   |     |     |    |          |     | 19. 負担金補助<br>及び交付金 | 1,193       | 消防協会日高支部<br>77       |    |
|   |     |     |    |          |     |                    |             | 団長会議負担金<br>40        |    |

## (款) 8. 消防費

## (項) 1. 消防費

| 目        | 本年度    | 前年度   | 比較     | 本年度の財源内訳 |        |     |       | 節         |        | 説明                                 |  |  |
|----------|--------|-------|--------|----------|--------|-----|-------|-----------|--------|------------------------------------|--|--|
|          |        |       |        | 特定財源     |        |     | 一般財源  | 区分        | 金額     |                                    |  |  |
|          |        |       |        | 国県支出金    | 地方債    | その他 |       |           |        |                                    |  |  |
| 2. 消防施設費 | 47,017 | 4,522 | 42,495 |          | 43,000 |     | 4,017 | 11. 需用費   | 991    | 306<br>306<br>770<br>9<br>982      | 団員福祉共済掛金<br>消防団活動育成交付金<br>消耗品費<br>修繕費              |  |
|          |        |       |        |          |        |     |       | 12. 役務費   | 614    | 128<br>8<br>83<br>206<br>72<br>117 | 車検料<br>火災保険料<br>自賠責保険料<br>任意保険料<br>申請手数料<br>自動車点検料 |  |
|          |        |       |        |          |        |     |       | 13. 委託料   | 4,440  |                                    | 2,110<br>490                                       | 新浜消防車庫新築工事監理業務委<br>託<br>新浜消防車庫新築確認申請業務<br>旧郷土資料館解体外構工事設計監<br>理業務 |
|          |        |       |        |          |        |     |       | 15. 工事請負費 | 39,177 |                                    | 28,665   | 新浜消防車庫新築工事<br>旧郷土資料館解体及び外構工事                                     |
|          |        |       |        |          |        |     |       | 18. 備品購入費 | 1,516  |                                    | 10,512   | 消火栓ボックス・ホース他   |

## (款) 8. 消防費

## (項) 1. 消防費

| 目        | 本年度    | 前年度    | 比較      | 本年度の財源内訳 |     |        | 節       |        | 説明  |   |
|----------|--------|--------|---------|----------|-----|--------|---------|--------|---|---|
|          |        |        |         | 特定財源     |     |        | 区分      | 金額     |   |   |
|          |        |        |         | 国県支出金    | 地方債 | その他    |         |        |   |   |
|          |        |        |         |          |     | 一般財源   |         |        |   |   |
| 4. 災害対策費 | 43,526 | 63,705 | △20,179 | 13,311   |     | 30,215 | 27. 公課費 | 279    | 自動車重量税  |   |
|          |        |        |         |          |     |        | 8. 報償費  | 210    | 講師謝金  |   |
|          |        |        |         |          |     |        | 11. 需用費 | 1,298  | 消耗品費<br>修繕費   | 316<br>982                                  |
|          |        |        |         |          |     |        | 12. 役務費 | 953    | 電話料<br>任意保険料<br>避難誘導灯点検手数料<br>手数料<br>防災井戸水质検査料  | 394<br>8<br>63<br>63<br>425                 |
|          |        |        |         |          |     |        | 13. 委託料 | 17,022 | 防災行政無線保守管理<br>家具転倒防止器具等設置作業委託<br>耐震診断業務委託<br>耐震改修補強設計審査<br>美浜町津波ハザードマップ作成委<br>託業務<br>和田地区避難路等整備測量設計業<br>務 | 1,413<br>385<br>440<br>90<br>4,694<br>2,000 |

## (款) 8. 消防費

## (項) 1. 消防費

| 目 | 本年度 | 前年度 | 比較 | 本年度の財源内訳 |     |                    | 節  | 説明 |    |    |
|---|-----|-----|----|----------|-----|--------------------|--|----|----|----|
|   |     |     |    | 特定財源     |     |                    |  |    | 区分 | 金額 |
|   |     |     |    | 国県支出金    | 地方債 | その他                |  |    |    |    |
|   |     |     |    |          |     |                    | 西山高台避難地等選定基礎調査 3,000<br>松原地区高台避難地地質等調査 5,000   |    |    |    |
|   |     |     |    |          |     | 14. 使用料及び<br>賃借料   | 230<br>電波利用料 24<br>A E D 借上料 62<br>防災無線ケーブル共架料 144   |    |    |    |
|   |     |     |    |          |     | 15. 工事請負費          | 13,355<br>蓄電式避難誘導灯設置工事 6,000<br>L E D 避難誘導灯設置工事 5,355<br>地区避難路整備工事 2,000   |    |    |    |
|   |     |     |    |          |     | 18. 備品購入費          | 2,043<br>パソコン 158<br>災害用備蓄品 1,300<br>衛星携帯電話 585  |    |    |    |
|   |     |     |    |          |     | 19. 負担金補助<br>及び交付金 | 8,415<br>和歌山県耐震化促進事業補助金 2,700<br>町自主防災組織連絡会 60<br>県総合防災情報システム維持管理<br>負担金 779<br>各地区自主防災会活動支援助成金 2,000<br>耐震改修補強設計補助金 396<br>手押ポンプ設置補助金 180 |    |    |    |



## (款) 8. 消防費

## (項) 1. 消防費

| 目        | 本年度     | 前年度     | 比較     | 本年度の財源内訳 |        |         | 節                  |  | 説明 |
|----------|---------|---------|--------|----------|--------|---------|--------------------|--|----|
|          |         |         |        | 特定財源     |        | 一般財源    | 区分                 | 金額   |    |
|          |         |         |        | 国県支出金    | 地方債    |         |                    |  |    |
| 5. 常備消防費 | 119,902 | 120,063 | △161   |          |        | 119,902 | 19. 負担金補助<br>及び交付金 | 地域防災士資格取得補助金 300<br>地域避難路整備補助金 2,000               |    |
| 計        | 222,632 | 200,164 | 22,468 | 13,311   | 43,000 | 166,321 |                    | 日高広域消防事務組合負担金 119,162<br>県防災へリコプター一運行連絡協議<br>会 740 |    |

## (款) 9. 教育費

## (項) 1. 教育総務費

|               |       |       |    |  |  |       |                    |       |   |                             |
|---------------|-------|-------|----|--|--|-------|--------------------|-------|---|-----------------------------|
| 1. 教育委員会<br>費 | 2,802 | 2,781 | 21 |  |  | 2,802 | 1. 報酬              | 2,693 | 委員長報酬 (1人)<br>委員報酬 (3人)<br>就学指導員報酬 (4人)<br>教育相談員 (1人) | 410<br>1,050<br>33<br>1,200 |
|               |       |       |    |  |  |       | 9. 旅費              | 24    | 普通旅費<br>費用弁償  | 21<br>3                     |
|               |       |       |    |  |  |       | 11. 需用費            | 35    | 消耗品費  |                             |
|               |       |       |    |  |  |       | 19. 負担金補助<br>及び交付金 | 50    | 教育長会分担金   |                             |

## (款) 9. 教育費

## (項) 1. 教育総務費

| 目       | 本年度    | 前年度    | 比較     | 本年度の財源内訳 |     |      | 節<br>区分 | 金額   | 説明   |
|---------|--------|--------|--------|----------|-----|------|---------|--|--|
|         |        |        |        | 特定財源     |     | 一般財源 |         |  |  |
|         |        |        |        | 国県支出金    | 地方債 |      |         |  |  |
| 2. 事務局費 | 46,220 | 47,283 | △1,063 |          |     | 6    | 46,214  | 2. 給料<br>特別職給(1人)<br>一般職給(4人)  | 6,360<br>16,516                                  |
|         |        |        |        |          |     |      | 8,940   | 3. 職員手当等<br>扶養手当<br>通勤手当<br>超過勤務手当<br>管理職手当<br>管理職員特別勤務手当<br>期末勤勉手当<br>特別職期末手当 | 294<br>107<br>200<br>480<br>54<br>5,944<br>1,861 |
|         |        |        |        |          |     |      | 6,087   | 4. 共済費<br>共済組合負担金  |  |
|         |        |        |        |          |     |      | 30      | 8. 報償費<br>外部評価委員謝礼   |  |
|         |        |        |        |          |     |      | 203     | 9. 旅費<br>普通旅費  |  |
|         |        |        |        |          |     |      | 200     | 10. 交際費<br>交際費   |  |
|         |        |        |        |          |     |      | 1,248   | 11. 需用費<br>消耗品費  | 250  |
|         |        |        |        |          |     |      |         | 燃料費  | 288  |
|         |        |        |        |          |     |      |         | 食糧費  | 3  |
|         |        |        |        |          |     |      |         | 印刷製本費  | 307  |
|         |        |        |        |          |     |      |         | 修繕費  | 400  |

## (款) 9. 教育費

## (項) 1. 教育総務費

| 目       | 本年度   | 前年度   | 比較 | 本年度の財源内訳 |     |       | 一般財源               | 節     |  | 説明   |
|---------|-------|-------|----|----------|-----|-------|--------------------|-------|--|--|
|         |       |       |    | 特定財源     |     |       |                    | 区分    | 金額   |  |
|         |       |       |    | 国県支出金    | 地方債 | その他   |                    |       |  |  |
|         |       |       |    |          |     |       | 12. 役務費            | 361   | 電話料<br>車検料<br>自賠責保険料<br>任意保険料<br>遊具検査手数料   | 24<br>88<br>69<br>76<br>104                      |
|         |       |       |    |          |     |       | 13. 委託料            | 1,308 | 通学バス運行委託   |  |
|         |       |       |    |          |     |       | 19. 負担金補助<br>及び交付金 | 4,929 | 退職手当組合負担金<br>研修会参加負担金  | 4,919<br>10                                      |
|         |       |       |    |          |     |       | 27. 公課費            | 38    | 自動車重量税   |  |
| 3. 教育諸費 | 4,647 | 4,591 | 56 |          |     | 4,647 | 19. 負担金補助<br>及び交付金 | 4,647 | 義務教育研究大会<br>通学バス助成<br>町教育研究会<br>福祉教育研究助成<br>町PTA連絡協議会<br>県立たちばな支援学校教育後援会<br>町内校長会<br>ことばの教室設置負担金 | 42<br>401<br>450<br>120<br>300<br>20<br>30<br>18 |

## (款) 9. 教育費

## (項) 1. 教育総務費

| 目                | 本年度    | 前年度    | 比較   | 本年度の財源内訳 |     |        | 節                  | 説明    |  |    |
|------------------|--------|--------|------|----------|-----|--------|--------------------|-------|--|----|
|                  |        |        |      | 特定財源     |     |        |                    |       | 区分   | 金額 |
|                  |        |        |      | 国県支出金    | 地方債 | その他    |                    |       |  |    |
| 4. 外国青年招<br>致事業費 | 4,768  | 4,741  | 27   |          |     | 4,768  | 1. 報酬              | 4,080 | 演劇公演助成<br>1,000<br>日高郡教育行政協議会<br>404<br>修学旅行補助<br>656<br>公立学校施設整備期成会<br>2<br>日本体育学校健康センター<br>344<br>総合的な学習補助<br>800<br>キャリア教育<br>30<br>県立ろう学校教育後援会<br>30 |    |
|                  |        |        |      |          |     |        | 4. 共済費             | 562   | 健康保険料<br>205<br>児童手当拠出金<br>7<br>厚生年金保険料<br>350   |    |
|                  |        |        |      |          |     |        | 9. 旅費              | 28    | 普通旅費   |    |
|                  |        |        |      |          |     |        | 12. 役務費            | 26    | 傷害保険料  |    |
|                  |        |        |      |          |     |        | 19. 負担金補助<br>及び交付金 | 72    | 自治体国際化協会   |    |
| 計                | 58,437 | 59,396 | △959 |          | 6   | 58,431 |                    |       |  |    |

## (款) 9. 教育費

## (項) 2. 小学校費

単位：千円

| 目        | 本年度    | 前年度    | 比較     | 本年度の財源内訳 |     |        | 節<br>区分 | 金額     | 説明   |
|----------|--------|--------|--------|----------|-----|--------|---------|--------|--|
|          |        |        |        | 特定財源     |     | 一般財源   |         |        |  |
|          |        |        |        | 国県支出金    | 地方債 |        |         |        |  |
| 1. 学校管理費 | 54,454 | 58,164 | △3,710 | 980      |     | 15,238 | 38,236  | 1,614  | 医師報酬(6人)<br>薬剤師報酬(2人)  |
|          |        |        |        |          |     |        |         | 1,861  | 雇用保険料<br>健康保険料<br>児童手当拠出金<br>厚生年金保険料                           |
|          |        |        |        |          |     |        |         | 12,669 | 一般賃金   |
|          |        |        |        |          |     |        |         | 120    | 講師謝金   |
|          |        |        |        |          |     |        |         | 58     | 普通旅費   |
|          |        |        |        |          |     |        |         | 12,368 | 消耗品費<br>燃料費<br>食糧費<br>印刷製本費<br>光熱水費<br>修繕費<br>医薬材料費<br>集落排水使用料 |
|          |        |        |        |          |     |        |         | 4,300  |  |
|          |        |        |        |          |     |        |         | 65     |  |
|          |        |        |        |          |     |        |         | 40     |  |
|          |        |        |        |          |     |        |         | 350    |  |
|          |        |        |        |          |     |        |         | 4,470  |  |
|          |        |        |        |          |     |        |         | 2,793  |  |
|          |        |        |        |          |     |        |         | 80     |  |
|          |        |        |        |          |     |        |         | 140    |  |

(款) 9. 教育費

(項) 2. 小学校費

単位：千円

| 目 | 本年度 | 前年度 | 比較 | 本年度の財源内訳 |     |     |         | 節<br>区分 | 金額        | 説明  |
|---|-----|-----|----|----------|-----|-----|---------|---------|-----------|-----|
|   |     |     |    | 特定財源     |     |     | 一般財源    |         |           |     |
|   |     |     |    | 国県支出金    | 地方債 | その他 |         |         |           |     |
|   |     |     |    |          |     |     |         |         | 公共下水道使用料  | 130 |
|   |     |     |    |          |     |     | 12. 役務費 | 2,774   | 電話料       | 552 |
|   |     |     |    |          |     |     |         |         | 郵便料       | 85  |
|   |     |     |    |          |     |     |         |         | 受信料       | 30  |
|   |     |     |    |          |     |     |         |         | 火災保険料     | 214 |
|   |     |     |    |          |     |     |         |         | 清掃手数料     | 150 |
|   |     |     |    |          |     |     |         |         | 検診手数料     | 781 |
|   |     |     |    |          |     |     |         |         | 水質検査料     | 48  |
|   |     |     |    |          |     |     |         |         | 特殊建物検査料   | 168 |
|   |     |     |    |          |     |     |         |         | 電気設備保守料   | 109 |
|   |     |     |    |          |     |     |         |         | 口座振替手数料   | 29  |
|   |     |     |    |          |     |     |         |         | クリーニング料   | 20  |
|   |     |     |    |          |     |     |         |         | 監視業務手数料   | 51  |
|   |     |     |    |          |     |     |         |         | ピアノ調律     | 56  |
|   |     |     |    |          |     |     |         |         | 消防設備検査手数料 | 84  |
|   |     |     |    |          |     |     |         |         | リフト検査料    | 86  |
|   |     |     |    |          |     |     |         |         | 貯水槽清掃     | 64  |
|   |     |     |    |          |     |     |         |         | はかり検査手数料  | 4   |

## (款) 9. 教育費

## (項) 2. 小学校費

単位：千円

| 目        | 本年度   | 前年度   | 比較  | 本年度の財源内訳 |     |       | 節<br>区分            | 金額                 | 説明                    |
|----------|-------|-------|-----|----------|-----|-------|--------------------|--------------------|-----------------------|
|          |       |       |     | 特定財源     |     |       |                    |                    |                       |
|          |       |       |     | 国県支出金    | 地方債 | その他   |                    |                    |                       |
|          |       |       |     |          |     |       |                    | プール機器保守点検料<br>90   |                       |
|          |       |       |     |          |     |       |                    | 絶縁監視業務手数料<br>25    |                       |
|          |       |       |     |          |     |       |                    | 保守料等<br>102        |                       |
|          |       |       |     |          |     |       |                    | 緊急連絡網利用手数料<br>26   |                       |
|          |       |       |     |          |     |       | 13. 委託料            | 3,396              | 警備委託料<br>453          |
|          |       |       |     |          |     |       |                    | 検診委託料<br>160       |                       |
|          |       |       |     |          |     |       |                    | スポーツテスト集計委託料<br>73 |                       |
|          |       |       |     |          |     |       |                    | 非構造部材耐震調査<br>2,710 |                       |
|          |       |       |     |          |     |       | 14. 使用料及び<br>賃借料   | 15,018             | コンピューター一借上料<br>14,995 |
|          |       |       |     |          |     |       | 16. 原材料費           | 100                | タクシー使用料<br>23         |
|          |       |       |     |          |     |       |                    | 補修材料               |                       |
|          |       |       |     |          |     |       | 18. 備品購入費          | 3,957              | 図書購入費<br>600          |
|          |       |       |     |          |     |       |                    | 校舎器具費<br>1,395     |                       |
|          |       |       |     |          |     |       |                    | ライフジャケット<br>1,962  |                       |
|          |       |       |     |          |     |       | 19. 負担金補助<br>及び交付金 | 519                | 県図工美術作品展参加費<br>8      |
|          |       |       |     |          |     |       |                    | 校外活動費補助<br>511     |                       |
| 2. 教育振興費 | 4,643 | 4,528 | 115 | 32       |     | 4,611 | 18. 備品購入費          | 1,757              | 教材・教具                 |

( 100 )

## (款) 9. 教育費

## (項) 2. 小学校費

単位：千円

| 目 | 本年度    | 前年度    | 比較     | 本年度の財源内訳 |     |        | 節       |       | 説明             |
|---|--------|--------|--------|----------|-----|--------|---------|-------|----------------|
|   |        |        |        | 特定財源     |     | 一般財源   | 区分      | 金額    |                |
|   |        |        |        | 国県支出金    | 地方債 |        |         |       |                |
|   |        |        |        |          |     |        | 20. 扶助費 | 2,886 | 標準保護<br>特別支援教育 |
| 計 | 59,097 | 62,692 | △3,595 | 1,012    |     | 15,238 | 42,847  |       |                |

## (款) 9. 教育費

## (項) 3. 中学校費

|          |        |        |        |     |  |       |        |       |       |                             |                |
|----------|--------|--------|--------|-----|--|-------|--------|-------|-------|-----------------------------|----------------|
| 1. 学校管理費 | 29,710 | 38,789 | △9,079 | 621 |  | 3,859 | 25,230 | 786   | 756   | 医師報酬 (3人)<br>薬剤師報酬 (1人)     | 30             |
|          |        |        |        |     |  |       |        | 585   | 54    | 雇用保険料<br>健康保険料              | 194            |
|          |        |        |        |     |  |       |        |       | 6     | 児童手当拠出金<br>厚生年金保険料          | 331            |
|          |        |        |        |     |  |       |        | 4,480 |       | 一般賃金                        |                |
|          |        |        |        |     |  |       |        | 40    |       | 講師謝金                        |                |
|          |        |        |        |     |  |       |        | 10    |       | 普通旅費                        |                |
|          |        |        |        |     |  |       |        | 8,065 | 1,988 | 消耗品費<br>燃料費<br>食糧費<br>印刷製本費 | 21<br>28<br>21 |



(款) 9. 教育費

(項) 3. 中学校費

| 目 | 本年度 | 前年度 | 比較 | 本年度の財源内訳 |     |         | 節<br>区分 | 金額              | 説明          |
|---|-----|-----|----|----------|-----|---------|---------|-----------------|-------------|
|   |     |     |    | 特定財源     |     |         |         |                 |             |
|   |     |     |    | 国県支出金    | 地方債 | その他     |         |                 |             |
|   |     |     |    |          |     |         |         |                 |             |
|   |     |     |    |          |     |         |         | 光熱水費<br>5,044   |             |
|   |     |     |    |          |     |         |         | 修繕費<br>725      |             |
|   |     |     |    |          |     |         |         | 医薬材料費<br>88     |             |
|   |     |     |    |          |     |         |         | 公共下水道使用料<br>150 |             |
|   |     |     |    |          |     | 12. 役務費 | 3,107   | 464             | 電話料         |
|   |     |     |    |          |     |         |         | 10              | 郵便料         |
|   |     |     |    |          |     |         |         | 26              | 受信料         |
|   |     |     |    |          |     |         |         | 244             | 火災保険料       |
|   |     |     |    |          |     |         |         | 11              | 水質検査料       |
|   |     |     |    |          |     |         |         | 247             | 電気設備保守料     |
|   |     |     |    |          |     |         |         | 150             | 校舎清掃費       |
|   |     |     |    |          |     |         |         | 285             | クリーニング料     |
|   |     |     |    |          |     |         |         | 53              | ソフト保守管理料    |
|   |     |     |    |          |     |         |         | 893             | コンピュータ保守管理料 |
|   |     |     |    |          |     |         |         | 51              | 監視業務手数料     |
|   |     |     |    |          |     |         |         | 28              | ピアノ調律       |
|   |     |     |    |          |     |         |         | 453             | 検診料         |

## (款) 9. 教育費

## (項) 3. 中学校費

| 目 | 本年度 | 前年度 | 比較 | 本年度の財源内訳 |     |                    | 節<br>区分 | 金額                  | 説明 |
|---|-----|-----|----|----------|-----|--------------------|---------|---------------------|----|
|   |     |     |    | 特定財源     |     |                    |         |                     |    |
|   |     |     |    | 国県支出金    | 地方債 | その他                |         |                     |    |
|   |     |     |    |          |     |                    |         | 消防設備検査手数料<br>105    |    |
|   |     |     |    |          |     |                    |         | 貯水槽清掃<br>32         |    |
|   |     |     |    |          |     |                    |         | はかり検査手数料<br>4       |    |
|   |     |     |    |          |     |                    |         | 保守料等<br>51          |    |
|   |     |     |    |          |     | 13. 委託料            | 2,650   | 警備委託料<br>454        |    |
|   |     |     |    |          |     |                    |         | 検診委託料<br>86         |    |
|   |     |     |    |          |     |                    |         | スポーツテスト集計委託料<br>41  |    |
|   |     |     |    |          |     |                    |         | 非構造部材耐震調査<br>2,069  |    |
|   |     |     |    |          |     | 14. 使用料及び<br>賃借料   | 5,086   | コンピューター借上料<br>3,659 |    |
|   |     |     |    |          |     |                    |         | タクシー使用料<br>10       |    |
|   |     |     |    |          |     |                    |         | 校舎内電話使用料<br>31      |    |
|   |     |     |    |          |     |                    |         | 監視カメラ借上料<br>1,386   |    |
|   |     |     |    |          |     | 16. 原材料費           | 50      | 修理材料                |    |
|   |     |     |    |          |     | 18. 備品購入費          | 1,811   | 図書購入費<br>200        |    |
|   |     |     |    |          |     |                    |         | 学校管理一般備品<br>368     |    |
|   |     |     |    |          |     |                    |         | ライフジャケット<br>1,243   |    |
|   |     |     |    |          |     | 19. 負担金補助<br>及び交付金 | 3,040   | クラブ助成<br>3,000      |    |
|   |     |     |    |          |     |                    |         | 中体連他<br>40          |    |

## (款) 9. 教育費

## (項) 3. 中学校費

| 目        | 本年度    | 前年度    | 比較     | 本年度の財源内訳 |     |        | 節                    |              | 説明                      |              |
|----------|--------|--------|--------|----------|-----|--------|----------------------|--------------|-------------------------|--------------|
|          |        |        |        | 特定財源     |     | 一般財源   | 区分                   | 金額           |                         |              |
|          |        |        |        | 国県支出金    | 地方債 |        |                      |              |                         | その他          |
| 2. 教育振興費 | 3,546  | 2,708  | 838    | 29       |     | 3,517  | 18. 備品購入費<br>20. 扶助費 | 734<br>2,812 | 教材・教具<br>標準保護<br>特別支援教育 | 2,694<br>118 |
| 計        | 33,256 | 41,497 | △8,241 | 650      |     | 28,747 |                      |              |                         |              |

## (款) 9. 教育費

## (項) 5. こども園費

|              |         |         |        |       |        |         |                            |                         |  |  |
|--------------|---------|---------|--------|-------|--------|---------|----------------------------|-------------------------|--|--|
| 1. ひまわりこども園費 | 178,417 | 185,767 | △7,350 | 4,702 | 26,085 | 147,630 | 1. 報酬<br>2. 給料<br>3. 職員手当等 | 778<br>59,729<br>23,391 | 医師報酬(3人)<br>一般職給(16人)<br>扶養手当<br>住居手当<br>通勤手当<br>超過勤務手当<br>管理職手当<br>管理職員特別勤務手当<br>期末勤勉手当<br>児童手当 | 468<br>606<br>520<br>800<br>204<br>27<br>20,346<br>420 |
|              |         |         |        |       |        |         | 4. 共済費                     | 21,619                  | 共済組合負担金  | 16,724   |

## (款) 9. 教育費

## (項) 5. こども園費

| 目 | 本年度 | 前年度 | 比較 | 本年度の財源内訳 |     |         | 節<br>区 分 | 金額            | 説明 |
|---|-----|-----|----|----------|-----|---------|----------|---------------|----|
|   |     |     |    | 特定財源     |     |         |          |               |    |
|   |     |     |    | 国県支出金    | 地方債 | その他     |          |               |    |
|   |     |     |    |          |     | 一般財源    |          |               |    |
|   |     |     |    |          |     |         |          | 雇用保険料 503     |    |
|   |     |     |    |          |     |         |          | 健康保険料 1,663   |    |
|   |     |     |    |          |     |         |          | 児童手当拠出金 48    |    |
|   |     |     |    |          |     |         |          | 厚生年金保険料 2,681 |    |
|   |     |     |    |          |     | 7. 賃金   | 37,652   | 一般賃金          |    |
|   |     |     |    |          |     | 8. 報償費  | 50       | 講師謝金          |    |
|   |     |     |    |          |     | 9. 旅費   | 151      | 普通旅費          |    |
|   |     |     |    |          |     | 11. 需用費 | 19,051   | 消耗品費 1,083    |    |
|   |     |     |    |          |     |         |          | 燃料費 227       |    |
|   |     |     |    |          |     |         |          | 食糧費 13        |    |
|   |     |     |    |          |     |         |          | 印刷製本費 136     |    |
|   |     |     |    |          |     |         |          | 光熱水費 3,840    |    |
|   |     |     |    |          |     |         |          | 修繕費 300       |    |
|   |     |     |    |          |     |         |          | 賄材料費 11,700   |    |
|   |     |     |    |          |     |         |          | 医薬材料費 72      |    |
|   |     |     |    |          |     |         |          | 教材費 480       |    |
|   |     |     |    |          |     |         |          | 公共下水道使用料 240  |    |
|   |     |     |    |          |     |         |          | 厨房費 960       |    |

## (款) 9. 教育費

## (項) 5. こども園費

| 目 | 本年度 | 前年度 | 比較 | 本年度の財源内訳 |     |     |         | 節     |       | 説明         |
|---|-----|-----|----|----------|-----|-----|---------|-------|-------|------------|
|   |     |     |    | 特定財源     |     |     | 一般財源    | 区分    | 金額    |            |
|   |     |     |    | 国県支出金    | 地方債 | その他 |         |       |       |            |
|   |     |     |    |          |     |     | 12. 役務費 | 2,188 | 264   | 電話料        |
|   |     |     |    |          |     |     |         |       | 41    | 郵便料        |
|   |     |     |    |          |     |     |         |       | 59    | 車検料        |
|   |     |     |    |          |     |     |         |       | 105   | 火災保険料      |
|   |     |     |    |          |     |     |         |       | 42    | 自賠責保険料     |
|   |     |     |    |          |     |     |         |       | 78    | 任意保険料      |
|   |     |     |    |          |     |     |         |       | 364   | 清掃手数料      |
|   |     |     |    |          |     |     |         |       | 351   | 検診手数料      |
|   |     |     |    |          |     |     |         |       | 265   | 電気設備保守料    |
|   |     |     |    |          |     |     |         |       | 31    | 口座振替手数料    |
|   |     |     |    |          |     |     |         |       | 42    | ごきぶり駆除料    |
|   |     |     |    |          |     |     |         |       | 290   | 検査手数料      |
|   |     |     |    |          |     |     |         |       | 193   | 保守点検料      |
|   |     |     |    |          |     |     |         |       | 51    | 監視業務手数料    |
|   |     |     |    |          |     |     |         |       | 12    | 緊急連絡網利用手数料 |
|   |     |     |    |          |     |     | 13. 委託料 | 1,176 | 126   | 警備委託       |
|   |     |     |    |          |     |     |         |       | 1,050 | バス運行委託     |



## (款) 9. 教育費

## (項) 6. 社会教育費

| 目 | 本年度 | 前年度 | 比較 | 本年度の財源内訳 |     |     | 一般財源 | 節                  |       | 説明                 |
|---|-----|-----|----|----------|-----|-----|------|--------------------|-------|--------------------|
|   |     |     |    | 特定財源     |     |     |      | 区分                 | 金額    |                    |
|   |     |     |    | 国県支出金    | 地方債 | その他 |      |                    |       |                    |
|   |     |     |    |          |     |     |      |                    |       | 通勤手当<br>172        |
|   |     |     |    |          |     |     |      |                    |       | 超過勤務手当<br>600      |
|   |     |     |    |          |     |     |      |                    |       | 管理職手当<br>204       |
|   |     |     |    |          |     |     |      |                    |       | 管理職員特別勤務手当<br>27   |
|   |     |     |    |          |     |     |      |                    |       | 期末勤勉手当<br>4,738    |
|   |     |     |    |          |     |     |      |                    |       | 児童手当<br>300        |
|   |     |     |    |          |     |     |      | 4. 共済費             | 3,745 | 共済組合負担金            |
|   |     |     |    |          |     |     |      | 8. 報償費             | 260   | 講師謝金<br>80         |
|   |     |     |    |          |     |     |      |                    |       | 記念品<br>180         |
|   |     |     |    |          |     |     |      | 9. 旅費              | 435   | 普通旅費<br>360        |
|   |     |     |    |          |     |     |      |                    |       | 費用弁償<br>75         |
|   |     |     |    |          |     |     |      | 11. 需用費            | 300   | 消耗品費<br>260        |
|   |     |     |    |          |     |     |      |                    |       | 食糧費<br>40          |
|   |     |     |    |          |     |     |      | 12. 役務費            | 46    | 郵便料                |
|   |     |     |    |          |     |     |      | 13. 委託料            | 500   | 講演会委託料             |
|   |     |     |    |          |     |     |      | 19. 負担金補助<br>及び交付金 | 2,847 | 退職手当組合負担金<br>2,554 |
|   |     |     |    |          |     |     |      |                    |       | 社会教育委員連絡協議会<br>10  |

## (款) 9. 教育費

## (項) 6. 社会教育費

| 目       | 本年度    | 前年度      | 比較     | 本年度の財源内訳 |        |     | 節<br>区分 | 金額    | 説明            |       |       |
|---------|--------|----------|--------|----------|--------|-----|---------|-------|---------------|-------|-------|
|         |        |          |        | 特定財源     |        |     |         |       |               |       |       |
|         |        |          |        | 国県支出金    | 地方債    | その他 |         |       |               |       |       |
| 2. 公民館費 | 28,459 | 17,175   | 11,284 |          | 11,800 | 95  | 16,564  | 2,373 | 社会教育主事連絡協議会   |       |       |
|         |        |          |        |          |        |     |         |       | 町婦人会活動補助金     |       |       |
|         |        |          |        |          |        |     |         |       | 県人権啓発センター賛助会費 |       |       |
|         |        |          |        |          |        |     |         |       | 社会教育主事講習負担金   |       |       |
|         |        |          |        |          |        |     |         |       | 7. 賃金         | 2,373 | 管理人   |
|         |        |          |        |          |        |     |         |       | 8. 報償費        | 225   | 講師謝金  |
|         |        |          |        |          |        |     |         |       | 9. 旅費         | 15    | 普通旅費  |
|         |        |          |        |          |        |     |         |       | 11. 需用費       | 4,072 | 消耗品費  |
|         |        |          |        |          |        |     |         |       |               |       | 燃料費   |
|         |        |          |        |          |        |     |         |       |               |       | 食糧費   |
|         |        |          |        |          |        |     |         |       |               |       | 印刷製本費 |
|         |        |          |        |          |        |     |         |       |               |       | 光熱水費  |
|         |        | 修繕費      |        |          |        |     |         |       |               |       |       |
|         |        | 集落排水使用料  |        |          |        |     |         |       |               |       |       |
|         |        | 公共下水道使用料 |        |          |        |     |         |       |               |       |       |
| 12. 役務費 | 1,118  |          |        |          |        |     |         |       | 132           |       |       |
|         |        |          |        |          |        |     |         |       | 10            |       |       |
|         |        |          |        |          |        |     |         |       | 28            |       |       |
|         |        |          |        |          |        |     |         |       | 45            |       |       |
|         |        |          |        |          |        |     |         |       | 503           |       |       |
|         |        |          |        |          |        |     |         |       | 164           |       |       |
|         |        |          |        |          |        |     |         |       | 10            |       |       |
|         |        |          |        |          |        |     |         |       | 354           |       |       |
|         |        |          |        |          |        |     |         |       | 2,700         |       |       |
|         |        |          |        |          |        |     |         |       | 215           |       |       |
|         |        |          |        |          |        |     |         |       | 60            |       |       |
|         |        |          |        |          |        |     |         |       | 66            |       |       |
|         |        |          |        |          |        |     |         |       | 132           |       |       |
|         |        |          |        |          |        |     |         |       | 10            |       |       |
|         |        |          |        |          |        |     |         |       | 63            |       |       |



(款) 9. 教育費

(項) 6. 社会教育費

| 目 | 本年度 | 前年度 | 比較 | 本年度の財源内訳 |     |                  | 節<br>区<br>分 | 金額                                 | 説明 |
|---|-----|-----|----|----------|-----|------------------|-------------|------------------------------------|----|
|   |     |     |    | 特定財源     |     | 一般財源             |             |                                    |    |
|   |     |     |    | 国県支出金    | 地方債 |                  |             |                                    |    |
|   |     |     |    |          |     |                  |             | 火災保険料 77                           |    |
|   |     |     |    |          |     |                  |             | 自賠責保険料 26                          |    |
|   |     |     |    |          |     |                  |             | 任意保険料 14                           |    |
|   |     |     |    |          |     |                  |             | 清掃手数料 50                           |    |
|   |     |     |    |          |     |                  |             | 特殊建物検査料 197                        |    |
|   |     |     |    |          |     |                  |             | 電気設備保守料 147                        |    |
|   |     |     |    |          |     |                  |             | し尿汲取料 8                            |    |
|   |     |     |    |          |     |                  |             | 浄化槽清掃 68                           |    |
|   |     |     |    |          |     |                  |             | 車検手数料 16                           |    |
|   |     |     |    |          |     |                  |             | 浄化槽保守点検 18                         |    |
|   |     |     |    |          |     |                  |             | 電気保守管理 135                         |    |
|   |     |     |    |          |     |                  |             | 消防施設点検料 106                        |    |
|   |     |     |    |          |     |                  |             | 監視業務手数料 51                         |    |
|   |     |     |    |          |     | 13. 委託料          | 300         | 公民館講座委託料                           |    |
|   |     |     |    |          |     | 14. 使用料及び<br>賃借料 | 175         | 借地料 106<br>化学雑巾借上料 21<br>複写機使用料 48 |    |

## (款) 9. 教育費

## (項) 6. 社会教育費

| 目        | 本年度   | 前年度   | 比較   | 本年度の財源内訳 |       |                    | 節   | 説明                     |    |    |
|----------|-------|-------|------|----------|-------|--------------------|---|------------------------|----|----|
|          |       |       |      | 特定財源     |       |                    |   |                        | 区分 | 金額 |
|          |       |       |      | 国県支出金    | 地方債   | その他                |   |                        |    |    |
|          |       |       |      |          |       | 15. 工事請負費          | 中央公民館駐車場増設工事<br>中央公民館高圧電気設備修繕工事<br>松原地区区館防水改修工事 | 2,788<br>599<br>15,850 |    |    |
|          |       |       |      |          |       | 18. 備品購入費          | 印刷機<br>スクリーン                                    | 666<br>49              |    |    |
|          |       |       |      |          |       | 19. 負担金補助<br>及び交付金 | 県公民館連絡協議会<br>県公運等研修会負担金<br>市民教養講座運営委員会          | 11<br>10<br>200        |    |    |
|          |       |       |      |          |       | 27. 公課費            | 自動車重量税  |                        |    |    |
| 6. 文化振興費 | 447   | 547   | △100 |          | 447   | 9. 旅費              | 普通旅費<br>費用弁償                                    | 15<br>15               |    |    |
|          |       |       |      |          |       | 11. 需用費            | 消耗品費<br>修繕費                                     | 100<br>70              |    |    |
|          |       |       |      |          |       | 19. 負担金補助<br>及び交付金 | 町文化協会<br>文化財研究会御坊支部<br>大賀ハス保存会                  | 200<br>17<br>30        |    |    |
| 7. 図書館費  | 7,204 | 7,773 | △569 |          | 7,187 | 4. 共済費             | 雇用保険料<br>健康保険料                                  | 48<br>196              |    |    |

## (款) 9. 教育費

## (項) 6. 社会教育費

| 目     | 本年度 | 前年度 | 比較 | 本年度の財源内訳 |      |         | 節<br>区分 | 金額                 | 説明 |
|-------|-----|-----|----|----------|------|---------|---------|--------------------|----|
|       |     |     |    | 本年度の財源内訳 |      |         |         |                    |    |
|       |     |     |    | 特定財源     | 一般財源 |         |         |                    |    |
| 国県支出金 | 地方債 | その他 |    |          |      |         |         |                    |    |
|       |     |     |    |          |      |         |         | 児童手当拠出金<br>6       |    |
|       |     |     |    |          |      |         |         | 厚生年金保険料<br>301     |    |
|       |     |     |    |          |      | 7. 賃金   | 3,605   | 一般賃金               |    |
|       |     |     |    |          |      | 8. 報償費  | 150     | 図書館主催事業            |    |
|       |     |     |    |          |      | 11. 需用費 | 858     | 消耗品費<br>602        |    |
|       |     |     |    |          |      |         |         | 食糧費<br>10          |    |
|       |     |     |    |          |      |         |         | 印刷製本費<br>142       |    |
|       |     |     |    |          |      |         |         | 光熱水費<br>30         |    |
|       |     |     |    |          |      |         |         | 修繕費<br>50          |    |
|       |     |     |    |          |      |         |         | 集落排水使用料<br>24      |    |
|       |     |     |    |          |      | 12. 役務費 | 466     | 郵便料<br>10          |    |
|       |     |     |    |          |      |         |         | 火災保険料<br>28        |    |
|       |     |     |    |          |      |         |         | 消掃手数料<br>47        |    |
|       |     |     |    |          |      |         |         | エレベーター保守管理料<br>290 |    |
|       |     |     |    |          |      |         |         | ボランティア保険<br>7      |    |
|       |     |     |    |          |      |         |         | インターネット接続料<br>84   |    |
|       |     |     |    |          |      | 13. 委託料 | 252     | 警備委託料<br>152       |    |

(款) 9. 教育費

(項) 6. 社会教育費

| 目 | 本年度    | 前年度    | 比較     | 本年度の財源内訳 |        |      | 節      | 説明                 |       |
|---|--------|--------|--------|----------|--------|------|--------|--------------------|-------|
|   |        |        |        | 特定財源     |        | 一般財源 |        |                    |       |
|   |        |        |        | 国県支出金    | 地方債    |      |        |                    | その他   |
|   |        |        |        |          |        |      |        |                    |       |
|   |        |        |        |          |        |      |        | 新規購入図書マーク料         | 100   |
|   |        |        |        |          |        |      |        | 14. 使用料及び<br>賃借料   | 315   |
|   |        |        |        |          |        |      |        | 18. 備品購入費          | 1,000 |
|   |        |        |        |          |        |      |        | DVD購入費             | 200   |
|   |        |        |        |          |        |      |        | 19. 負担金補助<br>及び交付金 | 7     |
| 計 | 64,900 | 53,110 | 11,790 | 340      | 11,800 | 112  | 52,648 |                    |       |

(款) 9. 教育費

(項) 7. 保健体育費

|                |       |       |     |  |  |  |       |              |     |
|----------------|-------|-------|-----|--|--|--|-------|--------------|-----|
| 1. 保健体育総<br>務費 | 2,565 | 2,209 | 356 |  |  |  | 2,565 |              |     |
|                |       |       |     |  |  |  |       | 1. 報酬        | 161 |
|                |       |       |     |  |  |  |       | 8. 報償費       | 50  |
|                |       |       |     |  |  |  |       | 9. 旅費        | 94  |
|                |       |       |     |  |  |  |       | 費用弁償         | 75  |
|                |       |       |     |  |  |  |       | 11. 需用費      | 62  |
|                |       |       |     |  |  |  |       | 消耗品費         | 32  |
|                |       |       |     |  |  |  |       | 食糧費          | 30  |
|                |       |       |     |  |  |  |       | 12. 役務費      | 25  |
|                |       |       |     |  |  |  |       | 郵便料          | 5   |
|                |       |       |     |  |  |  |       | スポーツ保険料      | 20  |
|                |       |       |     |  |  |  |       | スポーツ推進委員(7人) |     |
|                |       |       |     |  |  |  |       | 講師謝金         |     |
|                |       |       |     |  |  |  |       | 普通旅費         | 19  |
|                |       |       |     |  |  |  |       |              |     |

## (款) 9. 教育費

## (項) 7. 保健体育費

| 目        | 本年度   | 前年度   | 比較    | 本年度の財源内訳 |     |      | 節<br>区分            | 金額    | 説明  |                                    |
|----------|-------|-------|-------|----------|-----|------|--------------------|-------|---|------------------------------------|
|          |       |       |       | 特定財源     |     |      |                    |       |   |                                    |
|          |       |       |       | 国県支出金    | 地方債 | その他  |                    |       |   |                                    |
| 2. 体育施設費 | 6,591 | 5,281 | 1,310 |          |     | 一般財源 | 13. 委託料            | 1,370 | 体育協会大会運営委託料                                       |                                    |
|          |       |       |       |          |     |      | 18. 備品購入費          | 260   | 町内駅伝・美浜マラソンゼッケン                                   |                                    |
|          |       |       |       |          |     |      | 19. 負担金補助<br>及び交付金 | 543   | 町体育協会<br>県スポーツ推進委員連絡協議会<br>全国スポーツ推進委員研究協議会<br>負担金 | 480<br>7<br>56                     |
|          |       |       |       |          |     |      | 7. 貸金              | 1,194 | 一般貸金<br>若者広場管理人<br>吉原公園管理人                        | 618<br>288<br>288                  |
|          |       |       |       |          |     |      | 11. 需用費            | 4,002 | 消耗品費<br>燃料費<br>光熱水費<br>修繕費<br>公共下水道使用料            | 422<br>115<br>1,400<br>1,987<br>78 |
|          |       |       |       |          |     |      | 12. 役務費            | 575   | 電話料<br>郵便料<br>火災保険料                               | 42<br>10<br>104                    |

(款) 9. 教育費

(項) 7. 保健体育費

| 目          | 本年度    | 前年度    | 比較  | 本年度の財源内訳 |        |        |                  | 節<br>区分 | 金額  | 説明 |
|------------|--------|--------|-----|----------|--------|--------|------------------|---------|---|----|
|            |        |        |     | 特定財源     |        |        | 一般財源             |         |   |    |
|            |        |        |     | 国県支出金    | 地方債    | その他    |                  |         |   |    |
|            |        |        |     |          |        |        |                  |         | 自賠償保険料 26<br>任意保険料 18<br>清掃手数料 50<br>特殊建物検査料 54<br>電気設備保守料 48<br>し尿汲取料 120<br>車検手数料 16<br>消防施設点検 87 |    |
|            |        |        |     |          |        |        | 13. 委託料          | 152     | 警備委託料   |    |
|            |        |        |     |          |        |        | 14. 使用料及び<br>賃借料 | 67      | A E D借上料  |    |
|            |        |        |     |          |        |        | 15. 工事請負費        | 306     | 第1若者広場修繕工事  |    |
|            |        |        |     |          |        |        | 18. 備品購入費        | 287     | 備品購入  |    |
|            |        |        |     |          |        |        | 27. 公課費          | 8       | 自動車重量税  |    |
| 3. 学校給食施設費 | 61,634 | 61,367 | 267 |          | 34,028 | 27,606 | 1. 報酬            | 25      | 学校給食運営委員(6人)  |    |
|            |        |        |     |          |        |        | 4. 共済費           | 350     | 雇用保険料<br>健康保険料  |    |
|            |        |        |     |          |        |        |                  |         | 児童手当拠出金 4   |    |

## (款) 9. 教育費

## (項) 7. 保健体育費

| 目 | 本年度 | 前年度 | 比較 | 本年度の財源内訳 |     |     |         | 節<br>区 分 | 金額            | 説明     |
|---|-----|-----|----|----------|-----|-----|---------|----------|---------------|--------|
|   |     |     |    | 特定財源     |     |     | 一般財源    |          |               |        |
|   |     |     |    | 国県支出金    | 地方債 | その他 |         |          |               |        |
|   |     |     |    |          |     |     |         |          |               |        |
|   |     |     |    |          |     |     |         |          | 厚生年金保険料       | 187    |
|   |     |     |    |          |     |     | 7. 賃金   | 2,304    | 一般賃金          |        |
|   |     |     |    |          |     |     | 9. 旅費   | 73       | 普通旅費          |        |
|   |     |     |    |          |     |     | 11. 需用費 | 34,402   | 消耗品費          | 201    |
|   |     |     |    |          |     |     |         |          | 燃料費           | 30     |
|   |     |     |    |          |     |     |         |          | 食糧費           | 3      |
|   |     |     |    |          |     |     |         |          | 印刷製本費         | 150    |
|   |     |     |    |          |     |     |         |          | 賄材料費          | 34,018 |
|   |     |     |    |          |     |     | 12. 役務費 | 241      | 電話料           | 36     |
|   |     |     |    |          |     |     |         |          | 郵便料           | 10     |
|   |     |     |    |          |     |     |         |          | 火災保険料         | 34     |
|   |     |     |    |          |     |     |         |          | 検便手数料         | 9      |
|   |     |     |    |          |     |     |         |          | 口座振替手数料       | 84     |
|   |     |     |    |          |     |     |         |          | 窓口納付手数料       | 12     |
|   |     |     |    |          |     |     |         |          | 食材等微生物検査手数料   | 56     |
|   |     |     |    |          |     |     | 13. 委託料 | 24,200   | 学校給食校外調理業務    | 22,150 |
|   |     |     |    |          |     |     |         |          | 旧給食センター耐震診断調査 | 2,050  |

## (款) 9. 教育費

## (項) 7. 保健体育費

| 目 | 本年度    | 前年度    | 比較    | 本年度の財源内訳 |        |        | 節              |            | 説明 |    |
|---|--------|--------|-------|----------|--------|--------|----------------|------------|----|----|
|   |        |        |       | 特定財源     |        |        | 一般財源           | 区分         |    | 金額 |
|   |        |        |       | 国県支出金    | 地方債    | その他    |                |            |    |    |
|   |        |        |       |          |        |        |                |            |    |    |
| 計 | 70,790 | 68,857 | 1,933 |          | 35,056 | 35,734 | 19. 負担金補助及び交付金 | 39 栄養士会負担金 |    |    |

## (款) 10. 公債費

## (項) 1. 公債費

|       |         |         |        |       |         |                |         |                         |
|-------|---------|---------|--------|-------|---------|----------------|---------|-------------------------|
| 1. 元金 | 300,032 | 296,596 | 3,436  | 7,962 | 292,070 | 23. 償還金利子及び割引料 | 300,032 | 元金償還金                   |
| 2. 利子 | 49,006  | 52,270  | △3,264 |       | 49,006  | 23. 償還金利子及び割引料 | 49,006  | 利子償還金<br>一時借入金利子<br>938 |
| 計     | 349,038 | 348,866 | 172    | 7,962 | 341,076 |                |         |                         |

## (款) 30. 予備費

## (項) 1. 予備費

|        |       |       |   |  |       |  |  |  |
|--------|-------|-------|---|--|-------|--|--|--|
| 1. 予備費 | 5,000 | 5,000 | 0 |  | 5,000 |  |  |  |
| 計      | 5,000 | 5,000 | 0 |  | 5,000 |  |  |  |



給 与 費 明 細 書

1. 特 別 職

単位：千円

| 区 分   | 職員数     | 給 与 費 |        |        |      |        |   | 共済費     | 退職手当<br>組合負担金 | 合 計     | 備 考 |
|-------|---------|-------|--------|--------|------|--------|---|---------|---------------|---------|-----|
|       |         | 報 酬   | 給 料    | 期末勤勉手当 | 地域手当 | その他の手当 | 計 |         |               |         |     |
| 本 年 度 | 長 等     |       | 14,640 | 4,283  |      |        |   | 3,326   | 4,335         | 26,584  |     |
|       | 議 員     | 10    | 28,680 | 6,836  |      |        |   | 14,325  |               | 49,841  |     |
|       | その他の特別職 | 306   | 20,141 |        |      |        |   | 2,521   |               | 22,662  |     |
|       | 計       | 318   | 48,821 | 11,119 | 0    | 0      |   | 20,172  | 4,335         | 99,087  |     |
| 前 年 度 | 長 等     | 2     | 14,640 | 4,283  |      |        |   | 3,113   | 4,335         | 26,371  |     |
|       | 議 員     | 10    | 28,680 | 6,836  |      |        |   | 15,898  |               | 51,414  |     |
|       | その他の特別職 | 261   | 20,041 |        |      |        |   | 2,494   |               | 22,535  |     |
|       | 計       | 273   | 48,721 | 11,119 | 0    | 0      |   | 21,505  | 4,335         | 100,320 |     |
| 比 較   | 長 等     | 0     | 0      | 0      | 0    | 0      |   | 213     | 0             | 213     |     |
|       | 議 員     | 0     | 0      | 0      | 0    | 0      |   | △ 1,573 | 0             | △ 1,573 |     |
|       | その他の特別職 | 45    | 100    | 0      | 0    | 0      |   | 27      | 0             | 127     |     |
|       | 計       | 45    | 100    | 0      | 0    | 0      |   | △ 1,333 | 0             | △ 1,233 |     |

2. 一 般 職

(1) 総 括

単位：千円

| 区 分 | 職員数 | 給 与 費   |         |         | 共 済 費  | 退 職 手 当<br>組 合 負 担 金 | 合 計     | 備 考 |
|-----|-----|---------|---------|---------|--------|----------------------|---------|-----|
|     |     | 給 料     | 職員手当    | 計       |        |                      |         |     |
| 本年度 | 75  | 265,233 | 120,531 | 385,764 | 92,423 | 68,149               | 546,336 |     |
| 前年度 | 72  | 262,387 | 116,074 | 378,461 | 87,053 | 69,243               | 534,757 |     |
| 比 較 | 3   | 2,846   | 4,457   | 7,303   | 5,370  | △ 1,094              | 11,579  |     |

単位：千円

| 区 分 | 扶養手当   | 地域手当   | 期末勤勉手当 | 住居手当  | 通勤手当  | 管理職員特別勤務手当 |
|-----|--------|--------|--------|-------|-------|------------|
|     |        |        |        |       |       |            |
| 本年度 | 6,756  |        | 92,043 | 2,012 | 1,286 | 324        |
| 前年度 | 6,270  |        | 91,363 | 1,820 | 1,489 | 405        |
| 比 較 | 486    | 0      | 680    | 192   | △ 203 | △ 81       |
| 区 分 | 超過勤務手当 | 特殊勤務手当 | 管理職手当  | 宿日直手当 | 児童手当  |            |
| 本年度 | 10,780 | 488    | 3,008  | 534   | 3,300 |            |
| 前年度 | 7,712  | 477    | 3,548  | 530   | 2,460 |            |
| 比 較 | 3,068  | 11     | △ 540  | 4     | 840   |            |

(2) 給料及び職員手当の増減額の明細

単位：千円

| 区分   | 増減額   | 増減事由別内訳    | 説明      | 備考             |
|------|-------|------------|---------|----------------|
| 給料   | 2,846 | 給与改定に伴う増減分 |         |                |
|      |       | 昇給に伴う増加分   | 5,238   |                |
|      |       | その他の増減分    | △ 2,392 | 退職・新採・人事異動・育休等 |
| 職員手当 | 4,457 | 制度改正に伴う増減分 |         |                |
|      |       | その他の増減分    | 4,457   | 退職・新採・人事異動・育休等 |

(3) 給料及び職員手当の状況

ア 職員1人当り給与

| 区 分         | 一 般 職   | 技 能 職   | 備 考 |            |            |          |            |
|-------------|---------|---------|-----|------------|------------|----------|------------|
|             |         |         |     | 平均給料月額 (円) | 平均給与月額 (円) | 平均年齢 (歳) | 平均給料月額 (円) |
| 本 年 度       | 292,635 | 340,300 |     |            |            |          |            |
| 平成25年4月1日現在 | 304,107 | 340,300 |     |            |            |          |            |
| 前 年 度       | 298,716 | 338,500 |     |            |            |          |            |
| 平成24年4月1日現在 | 310,114 | 338,500 |     |            |            |          |            |
|             | 40.5    | 51.0    |     |            |            |          |            |

イ 初任給 (本年度)

| 区 分   | 一 般 職 (円) | 技 能 職 (円) | 備 考   |
|-------|-----------|-----------|-------|
| 高 校 卒 | 140,100   | 140,100   | 1級5号  |
| 大 学 卒 | 172,200   | 172,200   | 1級25号 |

ウ 級別職員数

| 区分          | 一般職 |        | 技能職    |        | 備考     |
|-------------|-----|--------|--------|--------|--------|
|             | 級   | 職員数(人) | 構成比(%) | 職員数(人) |        |
| 平成25年4月1日現在 | 6級  | 4      | 5.5%   | 6級     |        |
|             | 5級  | 8      | 11.0%  | 5級     |        |
|             | 4級  | 13     | 17.8%  | 4級     |        |
|             | 3級  | 22     | 30.1%  | 3級     | 100.0% |
|             | 2級  | 11     | 15.1%  | 2級     |        |
|             | 1級  | 15     | 20.5%  | 1級     |        |

(級別の標準的な職務内容)

| 区分  | 6級 | 5級       | 4級                 | 3級  | 2級  | 1級  |
|-----|----|----------|--------------------|-----|-----|-----|
| 一般職 | 課長 | 課長<br>主任 | 課長補佐<br>主任<br>主任教諭 | 係長  | 主任  | 主任  |
| 技能職 |    |          |                    | 用務員 | 用務員 | 用務員 |

工 昇給

|       | 区 分       |         | 合 計   | 代表的な職種 |       | 備 考 |
|-------|-----------|---------|-------|--------|-------|-----|
|       | 職 員 数     | (A) (人) |       | 一 般 職  | 技 能 職 |     |
| 本 年 度 | 昇給に係る職員数  | (B)     | 73    | 72     | 1     |     |
|       | 号給数別内訳    | 1号給     | 1     | 1      |       |     |
|       |           | 2号給     | 13    | 13     |       |     |
|       |           | 3号給     | 9     | 9      |       |     |
|       |           | 4号給     | 50    | 49     | 1     |     |
| 比 率   | (B) / (A) | 98.6    | 98.6  | 100.0  |       |     |
| 前 年 度 | 職 員 数     | (A)     | 71    | 70     | 1     |     |
|       | 昇給に係る職員数  | (B)     | 71    | 70     | 1     |     |
|       | 号給数別内訳    | 1号給     | 0     |        |       |     |
|       |           | 2号給     | 17    | 17     |       |     |
|       |           | 3号給     | 6     | 6      |       |     |
| 4号給   |           | 48      | 47    | 1      |       |     |
| 比 率   | (B) / (A) | 100.0   | 100.0 | 100.0  |       |     |

才 期末・勤勉手当

| 区 分   | 支給期別支給率 |         | 支給率計<br>(月分) | 職制上の段階、職務の級等による加算措置 | 備 考 |
|-------|---------|---------|--------------|---------------------|-----|
|       | 6月(月分)  | 12月(月分) |              |                     |     |
| 本 年 度 | 1.900   | 2.050   | 3.950        | 有                   |     |
| 前 年 度 | 1.900   | 2.050   | 3.950        | 有                   |     |
| 国の制度  | 1.900   | 2.050   | 3.950        | 有                   |     |

カ 定年退職及び勤奨退職に係る退職手当

| 区分   | 20年勤続の者<br>(月分) | 25年勤続の者<br>(月分) | 35年勤続の者<br>(月分) | 最高限度<br>(月分) | その他の加算<br>措置等 | 備考     |
|------|-----------------|-----------------|-----------------|--------------|---------------|--------|
| 支給率等 | 30.55           | 41.34           | 59.28           | 59.28        |               | 退手組合加入 |

キ 特殊勤務手当

| 区分                             | 全職種                      | 代表的な職種 |      |
|--------------------------------|--------------------------|--------|------|
|                                |                          |        |      |
| 給料総額に対する比率 (%)                 |                          | 保健師    | 0.18 |
| 支給対象職員の比率 (%)<br>(平成25年4月1日現在) |                          |        | 6.8  |
| 代表的な特殊勤務手当の名称                  | 保健師及び火葬作業、死体処理作業、伝染病防疫作業 |        |      |

ク その他の手当

| 区分   | 国の制度との異同 | 差異の内容 |
|------|----------|-------|
| 扶養手当 | 国に同じ     |       |
| 住居手当 | 国に同じ     |       |
| 通勤手当 | 国に同じ     |       |

債務負担行為で翌年度以降にわたるものについての前年度未までの支出額又は支出額の見込み及び当該年度以降の支出予定額等に関する調書

単位：千円

| 事 項                | 限度額     | 前年度未までの          |         | 当該年度以降           | 左 の 財 源 の 内 記 |         |         |         |
|--------------------|---------|------------------|---------|------------------|---------------|---------|---------|---------|
|                    |         | 支出 (見込) 額        | 期 間     |                  | 金額            | 特 定 財 源 | 一 般 財 源 |         |
|                    |         | 期 間              | 金 額     | 期 間              | 金 額           | 国県支出金   | 地 方 債   | そ の 他   |
| 消防団員退職報償金          |         | 永久               |         |                  |               |         |         |         |
| 住民基本台帳ネットワークリース料   | 16,990  | 平成20年度<br>平成24年度 | 14,921  |                  | 0             |         |         | 0       |
| 松洋中学校教育用コンピュータリース料 | 30,916  | 平成20年度<br>平成24年度 | 29,581  |                  | 0             |         |         | 0       |
| 小学校教育用コンピュータリース料   | 56,000  | 平成21年度<br>平成24年度 | 47,970  | 平成25年度           | 7,995         |         |         | 7,995   |
| 基幹系電算システム業務委託      | 275,000 | 平成23年度<br>平成24年度 | 115,534 | 平成25年度<br>平成27年度 | 158,860       |         |         | 158,860 |
| ゴミ集積所監視カメラリース料     | 1,406   | 平成23年度<br>平成24年度 | 703     | 平成25年度<br>平成26年度 | 703           |         |         | 703     |
| 庁舎電気設備保守業務         | 860     | 平成24年度           | 215     | 平成25年度<br>平成27年度 | 645           |         |         | 645     |
| 庁舎電気量デマンド監視業務      | 204     | 平成24年度           | 51      | 平成25年度<br>平成27年度 | 153           |         |         | 153     |
| 地域福祉センター電気設備保守業務   | 436     | 平成24年度           | 109     | 平成25年度<br>平成27年度 | 327           |         |         | 327     |
| 地域福祉センター絶縁監視業務     | 100     | 平成24年度           | 25      | 平成25年度<br>平成27年度 | 75            |         |         | 75      |



単位：千円

| 事業項目                    | 限度額   | 前年度未までの支出(見込)額 |     | 当該年度以降の支出予定額     |     | 左の財源内訳 |     |     |      |
|-------------------------|-------|----------------|-----|------------------|-----|--------|-----|-----|------|
|                         |       | 期間             | 金額  | 期間               | 金額  | 特定財源   |     |     | 一般財源 |
|                         |       |                |     |                  |     | 国県支出金  | 地方債 | その他 |      |
| 地域福祉センター<br>電気量デマンド監視業務 | 204   | 平成24年度         | 51  | 平成25年度<br>平成27年度 | 153 |        |     |     | 153  |
| 斎場電気設備保守業務              | 596   | 平成24年度         | 149 | 平成25年度<br>平成27年度 | 447 |        |     |     | 447  |
| 松原小学校電気設備保守業務           | 436   | 平成24年度         | 109 | 平成25年度<br>平成27年度 | 327 |        |     |     | 327  |
| 松原小学校絶縁監視業務             | 100   | 平成24年度         | 25  | 平成25年度<br>平成27年度 | 75  |        |     |     | 75   |
| 松原小学校電気量デマンド監視業務        | 204   | 平成24年度         | 51  | 平成25年度<br>平成27年度 | 153 |        |     |     | 153  |
| 松洋中学校電気設備保守業務           | 988   | 平成24年度         | 247 | 平成25年度<br>平成27年度 | 741 |        |     |     | 741  |
| 松洋中学校電気量デマンド監視業務        | 204   | 平成24年度         | 51  | 平成25年度<br>平成27年度 | 153 |        |     |     | 153  |
| ひまわりこども園電気設備監視業務        | 1,060 | 平成24年度         | 265 | 平成25年度<br>平成27年度 | 795 |        |     |     | 795  |
| ひまわりこども園電気量デマンド監視業務     | 204   | 平成24年度         | 51  | 平成25年度<br>平成27年度 | 153 |        |     |     | 153  |
| 中央公民館・図書館電気設備保守業務       | 588   | 平成24年度         | 147 | 平成25年度<br>平成27年度 | 441 |        |     |     | 441  |

単位：千円

| 事 項                  | 限度額    | 前年度未までの   |       | 当該年度以降の | 左 の 財 源 内 訳 |         |       |        |         |
|----------------------|--------|-----------|-------|---------|-------------|---------|-------|--------|---------|
|                      |        | 支出 (見込) 額 |       |         | 金 額         | 財 源     |       |        | 一 般 財 源 |
|                      |        | 期 間       | 金 額   |         |             | 特 定 財 債 | 地 方 債 | そ の 他  |         |
| 中央公民館・図書館電気量デマンド監視業務 | 204    | 平成24年度    | 51    | 153     |             |         |       | 153    |         |
| 農業研修センター管理委託         | 300    | 平成24年度    | 150   | 150     |             |         |       | 150    |         |
| 土木積算システムリース料         | 2,300  | 平成24年度    | 569   | 1,707   |             |         |       | 1,707  |         |
| 松洋中学校監視カメラ借上料        | 5,891  | 平成24年度    | 1,386 | 4,505   |             |         |       | 4,505  |         |
| 松洋中学校コンピュータ借上料       | 698    | 平成24年度    | 159   | 543     |             |         |       | 543    |         |
| 住民基本台帳ネットワークリース料     | 8,600  |           | 0     | 8,598   |             |         |       | 8,598  |         |
| 寺田橋(上部工)改築事業         | 40,000 |           | 0     | 21,368  |             |         |       | 21,368 |         |

地方債の前々年度末における現在高並びに前年度末及び当年度末における現在高の見込に関する調査

(単位：千円)

| 区 分      | 前々年度末<br>現在高 | 前年度末現在高<br>見込額 | 当該年度中増減見込  |              | 当該年度末現在高<br>見込額 | 備 考 |
|----------|--------------|----------------|------------|--------------|-----------------|-----|
|          |              |                | 当該年度中起債見込額 | 当該年度中元金償還見込額 |                 |     |
| 1. 普通債   | 1,575,133    | 1,609,251      | 100,500    | 197,594      | 1,512,157       |     |
| (1) 土木   | 823,321      | 783,398        | 28,900     | 109,172      | 703,126         |     |
| (2) 農林水産 | 158,653      | 162,862        | 5,300      | 17,763       | 150,399         |     |
| (3) 教育   | 239,158      | 299,109        | 11,800     | 24,318       | 286,591         |     |
| (4) 公営住宅 | 86,411       | 77,891         |            | 8,710        | 69,181          |     |
| (5) その他  | 267,590      | 285,991        | 54,500     | 37,631       | 302,860         |     |
| 2. 災害復旧費 | 1,986        | 1,602          |            | 391          | 1,211           |     |
| (1) 土木   | 1,986        | 1,602          |            | 391          | 1,211           |     |
| (2) 農林水産 |              |                |            |              |                 |     |
| (3) 教育   |              |                |            |              |                 |     |
| (4) 公営住宅 |              |                |            |              |                 |     |
| (5) その他  |              |                |            |              |                 |     |
| 3. その他   | 1,663,489    | 1,724,485      | 120,000    | 102,047      | 1,742,438       |     |
| (1) その他  | 1,663,489    | 1,724,485      | 120,000    | 102,047      | 1,742,438       |     |
| 合 計      | 3,240,608    | 3,335,338      | 220,500    | 300,032      | 3,255,806       |     |